



**SAĞLIK**  
**İSTATİSTİKLERİ**  
**HEALTH STATISTICS**  
**1996**

ISSN 1300-8684

**Araştırma, Planlama ve Koordinasyon Kurulu Başkanlığı**  
**Research Planning and Coordination Council**

TÜRKİYE CUMHURİYETİ  
SAĞLIK BAKANLIĞI  
Araştırma Planlama ve Koordinasyon Kurulu Başkanlığı  
*REPUBLIC OF TURKEY  
MINISTRY OF HEALTH  
Research Planning and Coordination Council*

YAYIN NO /  
PUBLICATION NO : 595  
ISBN 975-8088-58-0  
ISSN 1300-8684

**SAĞLIK  
İSTATİSTİKLERİ  
HEALTH STATISTICS  
1996**

HAZIRLAYANLAR - PREPARED BY

Dr. Mehmet YALÇIN PhD.  
Biyoistatistikçi-Biostatistician

Uzm.Murat BARDAK  
Kamu Yönetim Uzmanı- Expert of Public Management

KASIM - October, 1997

**ÇALIŞMA GRUBU-WORKING GROUP**

---

**İnciser KAYA**  
Tıbbi Teknolog-Medical Technologist

**Özlem KARDAŞ**  
Biyolog-Biologist

**Tülay YELVAR**  
Bilgisayar Operatörü-Computer User

---

---

---

---

Sağlık Bakanlığı Araştırma, Planlama ve Koordinasyon Kurulu Başkanlığı tarafından hazırlanan bu yayın, Sağlık Projesi Genel Koordinatörlüğü tarafından yayımlanmıştır.

This document has prepared by Research, Planning and Coordination Council and Published by Health Project Coordination Unit of Ministry of Health, Turkey.

## İ Ç İ N D E K İ L E R

Tablolar	Sayfa No
Önsöz .....	I
Giriş .....	III
Sağlık Bakanlığı Kuruluşları .....	1
Sağlık Göstergelerinde Mevcut Durum ve VII.Plan Hedefleri .....	2
VII.Planda Sosyal Güvenlik Sisteminde Hedefler .....	3
VII.Planda Nüfusa Bağımlılık Oranında Beklenen Gelişmeler .....	4
VII.Planda Demografik Göstergelerde Beklenen Gelişmeler .....	5
Türkiye Nüfus ve Sağlık Araştırması Sonuçları .....	6
Nüfus Hareketleri - Tahminler .....	10
Nüfus Projeksiyonları - Düşük .....	12
Nüfus Projeksiyonları - Orta .....	14
Nüfus Projeksiyonları - Yüksek .....	16
Bazı Ülkelerin Temel Göstergeleri .....	18
Bazı Ülkelerin Ölüm Oranları .....	19
1990 Nüfus Verileri .....	20
Sağlık Bakanlığı Bütçesinin GSMH İçindeki Payı .....	21
Sağlık Bakanlığı Bütçesinin Devlet Bütçesine Oranı .....	22
Sağlık Bakanlığı ve Bağlı Kuruluşuna Verilen Ödenekler .....	23
Sağlık Bakanlığı 1997 Yılı Bütçesinin Birimlere Dağılımı .....	24
Sağlık Bakanlığı 1997 Yılı Yatırım Ödeneğinin Birimlere Dağılımı .....	26
Sağlık Bakanlığı 1997 Yılı Bütçesinin Harcama Kalemlerine Dağ. ....	27
1996-1997 Yatırım Harcamalarının Karşılaştırılması .....	28
Türkiye Sağlık Personeli, 1989-1995.....	29
Sağlık Personelinin Kurumlara Dağılımı ,1995 .....	30
Türkiye Sağlık Personelinin İllere Göre Dağılımı, 1995.....	31
Sağlık Bakanlığı Personeli ,1996 .....	34
Sağlık Bakanlığı Sağlık Personelinin İllere Göre Dağılımı, 1996 .....	35
Sağlık Bakanlığı Yataklı Tedavi Kurumları Personeli .....	38
Sağlık Ocakları Sağlık Personeli .....	39
Bazı Sağlık Personelinin Yıllara Göre Net Maaşı (Ankara) .....	40
Bazı Sağlık Personelinin Yıllara Göre Net Maaşı (Hakkari) .....	41
Türkiye'de Uzman Pratisyen Hekim Dengesi .....	42
Türkiye Yataklı Tedavi Kurumları,1996 .....	43
Türkiye'de Yataklı Tedavi Kur.ve Hasta Yat.Dallara Dağılımı .....	44
Türkiye'de Hastane ve Yatakların İllere Dağılımı .....	45
Türkiye Yataklı Tedavi Kurumlarının Bölgelere Dağılımı.....	48

<b>Tablolar</b>	<b>Sayfa No</b>
Sağlık Bakanlığı Yataklı Tedavi Kurumlarının Dallara Dağılımı.....	49
Sağlık Bakanlığı Hastanelerinin Gelişimi.....	50
Sağlık Bakanlığı Hastanelerinin Döner Sermaye Durumu.....	50
Sağlık Bakanlığı Hastanelerinde Personel Gelişimi.....	51
Kan Merkezi ve Kan İstasyonlarının Kuruluşlara Dağılımı.....	52
Hemodiyaliz Merkezi ve Cihaz Sayılarının Kuruluşlara Dağılımı.....	52
Toplanan Kanların Kuruluşlara Dağılımı.....	53
Sağlık Bakanlığı Hastanelerinin Ağız ve Diş Sağlığı Çalışmaları.....	53
Türkiye'de Hastanelere Yatan Hastaların Hastalıklara Dağ., 1995 .....	54
Sağlık Bakanlığı Hastanelerinin Dallara Göre Çalışmaları.....	60
Sağlık Bakanlığı Hastaneleri Laboratuvar Çalışmaları.....	61
Sağlık Bakanlığı Hastanelerinde Hizmet Gelişimi.....	62
Yeşil Kart Verilen Kişi Sayısı ve Harcama Miktarları .....	63
Yıllara Göre Sağlık Ocağı ve Sağlık Evi Sayıları.....	64
Sağlık Ocaklarının Bölgelere Dağılımı ve Bina Durumu.....	65
Sağlık Evlerinin Bölgelere Dağılımı ve Bina Durumu.....	66
Sağlık Ocakları, VSD.ve AÇSAP Merkezlerinin İllere Dağılımı.....	67
Sağlık Bakanlığı Aşı Uygulamaları.....	70
Bildirimi Zorunlu Bazı Bulaşıcı Hastalıkların Vak'a Sayıları.....	72
Sağlık Ocaklarının Hizmetleri.....	73
Sağlık Bakanlığı'nca 12 Kıyı İlimizde Yap.Deniz Suyu Analizleri.....	75
Bölge ve İl Halk Sağlığı Laboratuvarları Çalışmaları.....	76
Türkiye'de Özel Laboratuvarların Metropol İllere Dağılımı.....	77
Sağlık Bakanlığı AÇSAP Merkezleri ve Kliniklerinin Sayıları .....	78
Bölgelere göre Aile Planlaması Yöntemi Kullanma Oranları .....	79
AÇSAP Gn.Müdürlüğü'nce Yapılan Hekim Eğitim Faaliyetleri .....	80
AÇSAP Gn.Md.ce Yapılan Hekim Dışı Prs. Eğitim Faaliyetleri .....	81
AP Yöntemi Kullananların Kullanılan Yöntemlere Göre % Dağılımı ....	82
Türkiye'de AP Uygulamalarının Kurumlara Göre % Dağılımı .....	83
Akut Solunum Yolu Enf.nın Kontrolü Programı Faaliyetleri .....	84
Fenilketonuri Tarama Programı Faaliyetleri .....	85
İshalli Hst. Kontrolü Programında Tedavi Edilen Çocuk Sayısı .....	86
Verem Savaş Dispanserlerinin Bina ve Tiplerine Göre Dağılımı.....	87
Verem Savaş Dispanserlerinin Bölgelere Dağılımı.....	88
Verem Savaş Dispanserleri Çalışmaları.....	88
Yıllara Göre Veremli Hasta Sayısı ve Disp. BCG Aşı Uygulamaları....	89
Kanser Vak'alarının Yaş ve Cinsine Dağılımı .....	90
Kadınlarda Kanser Olgularının Görüldüğü Yere Göre Dağılımı.....	91

<b>Tablolar</b>	<b>Sayfa No</b>
Erkeklerde Kanser Olgularının Görüldüğü Yere Göre Dağılımı.....	92
Sıtma Savaşında Sürveyans Hizm.ve Ensektisit Uygulamaları .....	93
GAP İleri Sıtma Kontrol Çalışmaları .....	94
Boğazlarda ve Diğer Limanlarda Sağlık Kontrolü Uyg.Gemiler .....	95
Havalimanlarında Sağ.Hzm. Verilen Uçak,Mürettebat ve Yolcu Say. .	95
Kara Hud.K.Sağ.Hzm.Verilen Yolcu, Vasita ve Cenaze Sayıları .....	96
Sağ.Hzm.Verilen Hacı Adaylarının Yıllara ve Gidiş Yoluna Göre Dağ.	97
Tahsil Olunan Gemi Sağlık Resmi .....	98
Türkiye'de Yıllara Göre İlaç Tüketimi .....	99
Türkiye'de İmal Edilen ve Dünyada Yeni Bulunan İlaç Sayıları .....	99
Türkiye'de Yıllara Göre İlaç ve İlaç Hammadde İthalatı .....	100
Türkiye'de Yıllara Göre İlaç ve İlaç Hammadde İhracatı .....	100
Sağlık Bakanlığı'nca Yapılan İlaç Üretim Yerleri Denetimi .....	101
Sağlık Bakanlığı'nca Yaptırılan Piyasa İlaç Analiz Sonuçları .....	102
Sağlık Meslek Liseleri'nin Kurumlara Dağılımı.....	103
SML.Öğrencilerinin Bölümlere Dağılımı.....	104
Sağlık Bakanlığı SML.lerinin Gelişimi.....	105
Sağlık Bakanlığı SML.Öğrenci Durumu.....	106
SML.Öğretmenlerinin Branşlara Dağılımı.....	107
Sağlık Eğitim Enstitüleri Öğrenci Sayıları.....	108
Diğer Kurumların Bölümlere Göre SML.Öğrencileri.....	109
Sağlık Bakanlığı Dışındaki SML'nin Öğrenci Durumu .....	110
Sağlık Bakanlığı SML.Bina Mülkiyet Durumu.....	111
AT.Konusundaki Yurtiçi ve Yurtdışı Eğitim Programına Katılanlar.....	112
AT.Yabancı Dil Eğitim Prog. Tamamlayanların Dairelere Dağılımı .....	113
AT.Temel Eğitim ve Uzmanlık Programına Katılanlar.....	114
AT.Eğitim Programları'na Devam Edenler.....	115
Dışişçiler Dairesi Bşk.ca Yap. Uluslararası Hukuki Çalışmalar.....	116
Yurtdışına Giden Bakanlık Personeli .....	117
Ülkemizi Ziyaret eden Sağlık Yetkilileri .....	118
Ülkemizi Ziyaret eden Nükleer Gemi ve Personeli .....	118
Sağlık Tesislerinin Taşıt Durumu.....	119
Sağ.Bak.Sağlık Ulaştırma Araçlarının Cins ve Yaşlara Dağılımı.....	120
Sağ.Bak.Sağlık Ulaştırma Araçlarının Cins ve İlere Dağılımı.....	121
Kalkınmada Öncelikli İller .....	124
Güneydoğu Anadolu Projesi (GAP) Kapsamındaki İller .....	125
Sağlık Projesi Uygulanan İller .....	125
Sağlık Bakanlığı Merkez Teşkilatı Şeması .....	126

# C O N T E N T S

Tables	Page No
Preface .....	I
Introduction .....	III
Establishments of Ministry of Health.....	1
Existing Status and Objectives at Health Indicators.....	2
Objectives of Social Security System at VII.Plan.....	3
Expected Devel.at Dependence Ratio of Population at VII.Plan.....	4
Demographic Developments at VII.Plan.....	5
Result of Turkish Demographic and Health Survey , 1993.....	6
Population Changes - Estimates .....	10
Project of Population - Low .....	12
Project of Population - Medium .....	14
Project of Population - High .....	16
Basic Indicators of Selected Countries.....	18
Death Ratios of Selected Countries .....	19
1990 Population Data .....	20
Portion of the Budget of Ministry of Health in GNP .....	21
Ratio of Budget of Ministry of Health to Budget State .....	22
Funds Given to Min.of Health and the Related Establishment 1997 .....	23
Distribution of Budget of 1997 by Units at Ministry of Health.....	24
Distr.of Investment Fund of 1997 at Min.of Health by Units .....	26
Distr.of Budget of 1997 at Minis.of Health by Expenditure Units .....	27
Comparison of Investment Expenses of 1996-1997.....	28
Health Personnel in Turkey,1989-1995.....	29
Dist. of Health Personnel of Turkey By Establishments,1995 .....	30
Dist. of Health Personnel of Turkey By Provinces,1995 .....	31
Personnel of Ministry of Health,1996 .....	34
Dist. of Health Personnel of Ministry of Health By Provinces,1996 .....	35
Status of Pers.of In-patient Medical Inst.at Ministry of Health,1996 .....	38
Status Health Personnel of Health Center, 1996 .....	39
Net Salaries of Selected Health Pers.According to Years (Ankara).....	40
Net Salaries of Selected Health Pers.According to Years (Hakkari) .....	41
Equilibrium Between Specialists and Practitioners in Turkey.....	42
Inpatient Medical Institutions in Turkey .....	43
Distr.of Patient Beds and In-Patient Medical Inst. by Branc. in Turk.	44
Distribution of Hospitals and Beds by Provinces in Turkey.....	45
Distr.of In-Patient Medical Inst.by Provinc.and Reg. in Turkey.....	48

<b>Tables</b>	<b>Page No</b>
Distr.of In-Patient Medical Inst.at Minis.of Health by Branches .....	49
Development of Hospitals at Ministry of Health.....	50
Status of Revolving of Hospitals at Ministry of Health.....	50
Development of Personnel at Hosp.of Ministry of Health.....	51
Distr. of Blood Centers and Blood Stations by Organizations.....	52
Distr. of Number of Hemod.Centers and Apparatus by Estab.....	52
Distribution of Collected Blood by Establishments.....	53
Activ.of Mouth and Tooth Health at Hosp.of Ministry of Health.....	53
Dist. of in Patiens by Diseases in Turkey 1995.....	54
Activities of Hosp.at Ministry of Health According to Branches.....	60
Laboratory Activities at Hospitals of Minis.of Health.....	61
Development of Services at Hospitals of Ministry of Health.....	62
Given Green Cards and Total Expenditures.....	63
Number of Health Centers and Health Stations by Years.....	64
Distr.of Health Centers by Regions and Building Status.....	65
Distr.of Health Stations by Regions and Building Status.....	66
Dist.of Health Centers Tbc.Disp.and MCHFP Centers by Provinces.....	67
Aplication of Vaccines at Ministry of Health.....	70
Number of Cases of Selec.Infect.Diseases Necessary To Be Reported.....	72
Services at Health Centers.....	73
Result of Sea Water Analysis Made at 12 Coast Cities by M.of Health.....	75
Activities at Regional Provincial Public Health Labs.....	76
Distr. of Private Laboratories by Metropol Provinces in Turkey.....	77
Number of MCHFP Centers and Clinics at Ministry of Health.....	78
Ratio of Using Family Planning Methods by Regions.....	79
Physician Training Activities Organized by Gn.Dir.of MCHFP.....	80
Training Act. of Health Pers.Except Physicians Org.by Gn.Dir.of MCHFP..	81
Percentage Distr.of Family Plan.Method Users by Used Methods.....	82
Percentage Distr.of Family Plan.Applications in Turkey by Estab. ....	83
Activities of Control Programme of Acute Respiratory Infections.....	84
Activities of Screening Programme of Phenylketonuria .....	85
Number of Child.Treated at the Cont.Prog.of Illnesses Whit Diarrhea.....	86
Distribution of TBC Dispensaries by Type.....	87
Distribution of TBC Building and Dispensaries by Regions.....	88
Activities of TBC Dispensaries.....	88
Number of Patients with TBC by Years and BCG Applications of Disp.....	89
Distr.of Cancer Cases by Age and Sex.....	90
Dist. of Cancer Cases at Females by the Place of Occurance.....	91



<b>Tables</b>	<b>Page No</b>
Distr. of Cancer Cases at Males by the Place of Occurance.....	92
Surveillance Services and Insect.Applications at Malaria Control.....	93
Activ.of Malaria Control at Provinces of South East Anatolia Proj. ....	94
Health Control Applied Ships at the Straits and Other Harbors.....	95
Numb.of Crews, Passen.Who are Given Health Serv.at the Airport.....	95
Num.of Passen.,Vehicle and Fun. Given Health Serv.at the Land Border Gate.....	96
Dist. of Hadji Candidates Applied Health Serv. by Years and Departure Ways.....	97
Gross Income of Ship Health Tax.....	98
Drug Consumption According to Years in Turkey.....	99
Amount of Drugs Prod.in Turkey No.of Drugs Nevly Found in the World.	99
Imports of Drug and Drug Raw Material by Years in Turkey.....	100
Exports of Drug and Drug Raw Material by Years in Turkey.....	100
Control of Drug Production Places By Ministry of Health.....	101
Results of Market Drug Analysis By Ministry of Health .....	102
Distr.of Health Professional High Schools by Estab.....	103
Distr.of Students of Health Profes.High Schools by Sections.....	104
Development of Health Professional High Schools at Ministry of Health.....	105
Status of Students in Health Profes.High Schools at Min of Health.....	106
Distr.of Teachers of Health Profes.High Schools By Branches.....	107
Number of Students at Institutes of Health Education.....	108
Dist.of Stud.at Health Profes.High Schools of Other Estab.by Sect.and Class	109
Student State of Health Profes.High. Schools of Other Establishments..	110
Build.Ownership State of Health Profes.High Schools at Minis.of Health.....	111
Personnel Who Joined Edu.Prog.About EC.Inside and Outside the Country.....	112
Dist.of Pers.Who Complet.Foreign LanguageEduc.Prog.at EC Depart. ....	113
Pers.Who Joined Primary Training and Speciality Programme of EC.....	114
Personnel Attending Education Programs of EC.....	115
International Legal Activities by Dep.of External Affairs.....	116
Personnel Who Has Gone to Foreign Countries at Ministry of Health.....	117
Health Competents Visiting Our Country.....	118
Nuclear Ships and Their Personnel Visiting Our Country.....	118
Vehicle Status of Health Establishments.....	119
Dist.of Health Commun. Vehicles at Ministry of Health by Type and Age.....	120
Dist.of Health Commun. Vehicles at Ministry of Health by Type and Provinces...	121
Priority Development Provinces.....	124
Southeast Anatolia Project Provinces.....	125
Health Project Applied Provinces .....	125
Organization Chart of Ministry of Health-1996 .....	126

## ÖNSÖZ

Sağlıklı yaşam hakkı Anayasamız ile teminat altına alınmış, vazgeçilemez ve devredilemez temel insan haklarından biridir. Her vatandaşımızın sağlık hizmetlerinden gereksinim duyduğu yerde ve ölçüde yararlanması, geniş bir coğrafi alana sahip olan ülkemizde yöresel dengesizliklerin giderilmesi, halkımızın sağlık düzeyinin bilinmesi ve yükseltilmesi temel amaçlarımızdandır.

Sağlık enformasyonunun gereğince kurulup işletilmesiyle sağlık hizmetleri izlenebilecek ve amaçlarımız doğrultusunda yönlendirilebilecektir.

Bu çalışmaya katkıda bulunan hizmet birimlerine ve görevlilere teşekkür ederim.

Dr. H.İbrahim ÖZSOY  
Sağlık Bakanı

## PREFACE

The healthy living right is an essential and non transferrable basic human right which has guaranteed by our constitution. The utilization of our every citizen from the health care services when he/she needs, the elimination of regional unequalities and the recognition and raising of the health level of our people, are some of our basic aims.

By the establishment and management of health information as required, health care services, can be monitored and directed in line with our aims.

I thank the ones and the units who participate in this study.

Dr. H.İbrahim ÖZSOY  
Minister of Health

## GİRİŞ

3 Mayıs 1920'de kurulmuş olan Sağlık Bakanlığı, ülkemizin sağlık politikasının geliştirilip uygulanmasından sorumlu kuruluştur.

Türkiye'de sağlık hizmetlerinin finansmanı ve halka ulaştırılması, kamu ve özel kuruluşlarca yapılmaktadır.

Sağlık hizmetleri; Koruyucu Sağlık Hizmetleri, Tedavi Edici Sağlık Hizmetleri ve Tıbbi Rehabilitasyon Hizmetleri olarak üç bölümde mütalaa edilmektedir.

Tedavi edici sağlık hizmetleri; Sağlık Bakanlığı'nın yanısıra Sosyal Sigortalar Kurumu, Üniversiteler, Belediyeler, Diğer Bakanlıklar ve Özel kişi ve kuruluşlara bağlı hastaneler vasıtasıyla verilmektedir. Sağlık Bakanlığı, hem tedavi hizmetleri hemde koruyucu sağlık hizmetleri sunmaktadır. Diğer Bakanlıkların koruyucu sağlık hizmetleri ile ilgili dolaylı işlevleri de sözkonusudur. Nitekim, su ve sanitasyon hizmetlerinde altyapıya ilişkin sistemler, Devlet Su İşleri ile birlikte Belediyeler tarafından inşa edilirken, Sağlık Bakanlığı eldeki su rezervlerinin kullanım elverişliliğini incelemekte ve denetlemektedir. Kırsal kesimdeki su dağıtım sistemlerinin geliştirilmesi işlemi Tarım ve Köyişleri Bakanlığı'na aittir. Çevre sağlığı ve besin maddelerinin denetimi için bütün bu kuruluşlar değişik fazlarda sorumludur.

Çevreye yönelik koruyucu sağlık hizmetlerinden olan; yeteri kadar temiz su, atıkların zararsız hale getirilmesi, yeterli ve dengeli beslenme

ve gıda sanitasyonu, vektörlerle savaş, konut sağlığı, hava kirliliği, radyasyon kirliliği ve ağır metal kirliliği gibi konular sağlık sektöründen ziyade yatırımcı sektörlerin sorumluluğunda olan hizmetlerdir. Sağlık Bakanlığı burada denetim hizmeti vermektedir.

Erken tanı ve tedavi, Bağışıklama ve Sağlık Eğitimi gibi kişiye yönelik sağlık hizmetleri; Sağlık Ocakları, Sağlık Evleri, Ana Çocuk Sağlığı ve Aile Planlaması Merkezleri, Dispanserler ve Halk Sağlığı Laboratuvarları vb. kuruluşlar vasıtasıyla yürütülmektedir. 224 sayılı "Sağlık Hizmetlerinin Sosyalleştirilmesi Yasası"na göre halkın tamamının ulaşabileceği şekilde yapılandırılmış olan sağlık hizmet alanında sağlık hizmeti ve olanakları büyük ölçüde köylere kadar yayılmış durumdadır. Köylerin yarısına yakını sağlık ocağına yada sağlık evine sahiptir. Geriye kalan yerleşim yerleri bu kuruluşların buldukları yerlere ulaşabilecekleri mesafededir.

Son yıllarda sağlık insan kaynakları alanında da büyük gelişmeler olmuştur. Tıp Fakültelerinin sayıları artırılmış, Orta dereceli okullarda yetiştirilen Sağlık Memuru, Hemşire ve Ebelerin niteliklerinin artırılması için lisans eğitime geçilmesi kararlaştırılmıştır. Örgün sağlık eğitiminin yanısıra hizmetiçi eğitim ve halk sağlığı eğitimi çalışmalarına da hız verilmiştir.

Prof.Dr.Sedat ÜNAL  
Müsteşar

## INTRODUCTION

The Ministry of Health which was established on 3 May 1920, is responsible from the development and implementation of health policy of the country.

In Turkey, public and private institutions carry out the access of the Turkish Health Care Services Financement to the people.

Health Care Services, consist of three branches. These are Protective Health Care Services, Curative Health Care Services and Medical Rehabilitation Services.

Curative Health Care Services are submitted by Social Insurance Institute, Universities, Other Ministries and private sector hospitals beside the Ministry of Health. At the same time other ministries work in the field of protective health services too. General Directorate of State Hydraulic Works and municipalities construct systems due to water and sanitation substructure and the Ministry of Health observes and controls the current water rezerves. The development of the water distribution systems in rural districts are made by the Ministry of Agriculture.

All these institutions are responsible at different levels from the control of environmental health and foods.

The protective health care services due to the environment, such as sufficient clean water, waste disposal, sufficient and balanced nutrition

and good sanitation, fighting against vectors, housing health, air pollution, radiation pollution and heavy metal pollution are in the responsibility of investor sectors more than health sector. The Ministry of Health gives service as a controller in this subject.

The personal health care services such as early diagnosis and treatment, immunization and health education are carried out by Health Centers, Health Stations, Mother-Child Health and Family Planning Centers, Dispanseries and Public Health Laboratories, According to the 224 numbered legislation called "The Law of the Socialization of Health Care Services" the health care services and facilities which take place in the health care service network constructed for easy access for people, are spreaded to the villages. Nearly the half of the villages have health center or health station.

In recent years, great developments were occurred in the field of health human resources. The number of the Medical Faculties are increased and to increase the qualifications of the health officers, nurses and midwives graduated from the secondary schools, the launching of the licence education was decided. Beside the organized health education inservice training and public health training activities were accelerated.

Prof.Dr.Sedat ÜNAL  
Undersecretary

**SAĞLIK BAKANLIĞI KURULUŞLARI, 1996**  
*Establishments of Ministry of Health, 1996*

<b>KURULUŞUN ADI</b>	<b>Establishments</b>	<b>SAYISI Number</b>
<b>TOPLAM</b>	<b>Total</b>	<b>18,944</b>
Hastane	Hospital	682
Sağlık Ocağı	Health Center (without Bed)	5,167
Köy Sağlık Evi	Village Health Station	11,877
Semt Polikliniği	District Polyclinic	52
AÇS / AP Merkezi	MCH / FP Center	274
Verem Savaş Dispanseri	Tuberculosis Dispensary	262
Deri-Tenasül Hst. Dispanseri	Dermatology- Veneral Diseases Disp.	16
Cüzam Savaş Dispanseri	Leprosy Dispensary	12
Hava Limanı Sağ. Dnt. Mrk.	Health Control Center of Airport	8
Hudut Sağlık Denetim Mrk.	Health Control Center of Border	13
Sahil Sağlık Denetim Mrk.	Health Control Center of Coast	45
Sağlık Eğitim Enstitüsü	Institute of Health Education	6
Sağlık Meslek Lisesi	Health Professional High School	320
R. Saydam Hıfz. Mrk. Bşk.	Refik Saydam Institute of Hygiene	1
Bölge Hıfzıssıhha Enstitüsü	Institute of Hygiene of Region	13
İl Halk Sağ. Laboratuvarı	Public Health Laboratory of Province	66
İlçe Halk Sağlığı Laboratuvarı	Public Health Laboratory of District.	15
Sıtma Enstitüsü	Malaria Institute	1
Sıtma Kontrol Laboratuvarı	Malaria Control Laboratory	6
Sıtma Laboratuvarı	Malaria Laboratory	80
Sağlığı Koruma Yeri	Health Protection Place (quarantine)	2
Limn-Şehir Bakt. Mües.	Harbor-City Bacteriology Institution	2
Ana Donatım İkmal Bölge Md.	Regional Dir. of Main Equip. Supply	1
Donatım Bölge Müdürlüğü	Directorate of Equipment of Region	17
Donatım İl Müdürlüğü	Directorate of Equipment of Province	6



**SAĞLIK GÖSTERGELERİNDE MEVCUT DURUM VE VII. PLAN HEDEFLERİ**  
*Existing Status and Objectives of VII. Plan at Health Indicators*

KRİTERLER	<i>Criteria</i>	MEVCUT DURUM <i>Existing Status</i>	7. PLAN 2000 HEDEFLERİ <i>Targets of 2000 at VII. Plan</i>
Yatak Sayısı (*)	(1996) <i>Bed Capacity (*)</i>	155,819	180,000
Yatak Başına Düşen Nüfus	(1996) <i>Population per Bed</i>	402	374
Yatak İşgal Oranı (%)	(1996) <i>Bed Occupancy rate (%)</i>	58.3	65
10 Bin Nüfusa Düşen Yatak	(1996) <i>Bed per Ten Thousand Patients</i>	24.8	26.0
<b>SAĞLIK İNSANGÜCÜ</b>	(1995) <i>Health Manpower</i>		
Hekim Sayısı	<i>Number of Physicians</i>	69,349	83,500
Bir Hekime Düşen Nüfus	<i>Population per Physician</i>	889	806
Dış Hekimi Sayısı	<i>Number of Dentists</i>	11,717	16,800
Bir Dış Hekimine Düşen Nüfus	<i>Population per Dentist</i>	5,261	4,008
Eczacı Sayısı	<i>Number of Pharmacist</i>	19,090	21,000
Bir Eczacıya Düşen Nüfus	<i>Population per Pharmacist</i>	3,229	3,206
Sağ.Mem.ve Tekn.Sayısı	<i>Number of Sanitarian and Health Tech.</i>	34,342	-
Bir Sağ.Memuruna Düşen Nüfus	<i>Population per Sanitarian</i>	1,795	-
Hemşire Sayısı	<i>Number of Nurses</i>	64,243	104,000
Bir Hemşireye Düşen Nüfus	<i>Population per Nurse</i>	960	647
Ebe Sayısı	<i>Number of Midwives</i>	39,551	-
Bir Ebeyle Düşen Nüfus	<i>Population per Midwife</i>	1,559	-
Bebek Ölüm Hızı (%0)	(1996) <i>Infant Mortality Rate (% 0)</i>	42.2	35.3

(\*) Milli Savunma Bakanlığı Dahildir.

(\*) Ministry of National Defense is included

## YEDİNCİ BEŞ YILLIK KALKINMA PLANI'NDA SOSYAL GÜVENLİK SİSTEMİNDE HEDEFLER

*Objectives at the System of Social Security at Seventh Five Year Development Plan*

(Bin Kişi - Thousand People)

YILLAR	TOPLAM AKTİF SİGORTALI SAYISI	BAGIMLI SAYISI (Kişi) (*)	TOPLAM SİGORTALI NÜFUS (KİŞİ)	TOP. NÜF. İÇİNDE SİG. ORANI (%)
YEARS	<i>Total Number of Active Insured</i>	<i>Number of Dependent (Person)</i>	<i>Total Insured Population (Person)</i>	<i>Ratio of Insured in the Total Pop. (%)</i>
1995	10,208	40,831	51,039	82.1
1996	10,667	42,455	53,122	84.0
1997	11,147	44,142	55,289	86.0
1998	11,649	45,896	57,545	88.1
1999	12,173	47,718	59,891	90.3
2000	12,721	49,611	62,332	92.6

KAYNAK: DPT.

SOURCE: SPO

(\*) BAGIMLI SAYISI: Aylık alanlar (emekli, dul, yetim ve maluliyet aylığı alanlar), aile fertleri toplamı ve bağımlı.

(\*) *Number of dependent: Beneficiaries (retired, widow, orphan and disability beneficiaries), total of family individuals and dependent.*

**YEDİNCİ BEŞ YILLIK KALKINMA PLANI'NDA NÜFUSUN YAŞ GRUPLARINA  
DAĞILIMINDA VE BAĞIMLILIK ORANLARINDA BEKLENEN GELİŞMELER**  
*Expected Developments At Dependence Ratios and Distribution of Population by Age Groups  
Seventh Five Year Development Plan*

(Bin Kişi/Thousand people)

Yaş Grupları Age Groups	1994		1995		1996		2000	
	Nüfus Pop.	%	Nüfus Pop.	%	Nüfus Pop.	%	Nüfus Pop.	%
0 - 14		33.0		32.3		31.7		29.6
15 - 64		62.5		63.0		63.5		64.9
65 +		4.5		4.7		4.8		5.5
4 - 6		6.5		6.3		6.2		5.8
7 - 11		11.1		10.8		10.6		9.8
12 - 14		6.7		6.6		6.5		6.0
15 - 17		6.6		6.5		6.5		6.1
18 - 21		8.2		8.2		8.3		6.1
<b>YIL ORTASI NÜFUS</b>								
<i>Mid-Year Population</i>	60,576	-	61,644	-	62,697	-	66,834	-

KAYNAK: DPT. VII.Beş Yıllık Kalkınma Planı

Source: State Planning Org. VII.Five Year Development Plan

**YEDİNCİ BEŞ YILLIK KALKINMA PLANINDA DEMOGRAFİK GÖSTERGELERDE BEKLENEN GELİŞMELER**  
*Developments Expected at the Demographic Indicators at Seventh Five Year Development Plan.*

<b>DEMOGRAFİK HIZLAR</b>	<i>Demographic Rates</i>	<b>1995</b>	<b>1996</b>	<b>2000</b>
Yıl Sonu Nüfus(bin kişi)	<i>End of year population (Thousand people,</i>	62171	63221	67332
Yıl Ortası Nüfus (bin kişi)	<i>Mid-Year population (Thousand people)</i>	61644	62697	66834
Nüfus Artış Hızı (Binde)	<i>Annual Rate of Pop.Growth(Per thous.)</i>	17.1	16.8	15.0
Kaba Doğum Hızı (Binde)	<i>Crude Birth Rate (Per thousand)</i>	22.4	22.0	20.5
Kaba Ölüm Hızı (Binde)	<i>Crude Death Rate (Per thousand)</i>	6.6	6.5	6.4
Bebek Ölüm Hızı (Binde)	<i>Infant Mortality Rate (Per thousand)</i>	44.4	44.2	35.3
Doğumda Yaşam Beklentisi (Yıl)	<i>Life Expectancy At Birth (Years)</i>			
Toplam	<i>Total</i>	67.9	68.2	69.1
Kadın	<i>Female</i>	70.3	70.5	71.5
Erkek	<i>Male</i>	65.2	65.9	66.9
Toplam Doğurganlık Hızı	<i>Total Fertility Rate</i>	2.62	2.55	2.33
Yıllık Doğum Sayısı (bin kişi)	<i>Num.of Annual Birth (Thousand people)</i>	1,381	1,379	1,370
Yıllık Ölüm Sayısı (bin kişi)	<i>Num.of Annual Death (Thousand people)</i>	405	408	431

KAYNAK: DPT. VII.Beş Yıllık Kalkınma Planı Nüfus Tahminleri

Source: State Planning Organization: Estimates of Population At VI. Five Year Development Plan

## TÜRKİYE NÜFUS VE SAĞLIK ARAŞTIRMASI SONUÇLARI, 1993

### Result of Turkish Demographic and Health Survey, 1993

ÖLÜMLER VE SAĞLIK	MORTALITY AND HEALTH	
Bebek ölüm hızı (binde) .....	(*) ... Infant mortality rate (% 0) .....	52.6
Beş-yaş altı ölüm hızı (binde).....	(*) ... Under-five mortality rate.....	60.9
Annenin doğum öncesi bakım	Percent of births whose mothers	
aldığı doğumların yüzdesi .....	received antenatal care .....	62.3
Annenin gebelik sırasında 2 veya	Received 2 or more tetanus toxoid	
daha fazla tetanoz aşısı olduğu doğ. %si .....	injections .....	26.2
Doğuma yardımcı olan kişi (Yüzde) :	assisted at delivery by a:	
Hekim .....	Physician .....	33.7
Ebe/Hemşire .....	Trained midwife/nurse .....	42.2
Ara ebesi .....	Traditional birth attendant.....	12.9
Akraba/Diğer .....	Relatives/Other .....	9.8
Kendi kendine .....	Without assistance .....	1.4
Sadece anne sütü alan Çocukların %'si	Percent of children	
0-1 aylık çocuklar .....	0-1 month who are breastfed .....	18.9
2-3 aylık çocuklar.....	2-3 month who are breastfed .....	10.3
4-5 aylık çocuklar .....	4-5 months who are breastfed .....	4.3
10-11 aylık çocuklar .....	10-11 months who are breastfed .....	2.9

Kaynak : Sağlık Bakanlığı, ve Hacettepe Üniversitesi NEEve Macro International Inc.

Source : Ministry of Health, Hacettepe University IPS and Macro International Inc.

(\*) : Hızlar, araştırmadan önceki 5 yıla ilişkindir.

(\*) Rates are for the period 0-4 years preceding the survey

(\*\*) : Araştırmadan önceki 1-59 ay içinde meydana gelen doğumlar için hesaplanmıştır

(\*\*) : Figure includes births in the period 1-59 months preceding the survey

**TÜRKİYE NÜFUS VE SAĞLIK ARAŞTIRMASI SONUÇLARI, 1993**  
*Result of Turkish Demographic and Health Survey 1993*

(Devamı/Continued)

<b>ÖLÜMLER VE SAĞLIK</b>		<b>MORTALITY AND HEALTH</b>	
12-23 aylık çocuklardan aşıları yapılanların %si	(*)	Perc. of children 12-23 months who received	
BCG .....		BCG .....	89.1
DBT (üç doz) .....		DPT (three doses) .....	77.1
Polio (üç doz) .....		Polio (three doses) .....	77.8
Kızamık .....		Measles.....	77.8
Tam aşıli .....		All vaccinations .....	64.7
Beş yaş altındaki çocuklardan (% olarak):	(**)	Percent of children under 5 years Who:	
Araştırmadan önceki 2 haftada ishal olanlar .....		Had diarrhoea in the 2 weeks preceding the survey	24.8
Araştırmadan önceki 2 haftada kısa ve hızlı solunum ile birlikte öksürük geçirenler .....		Had a cough accompanied by rapidbreathing in the 2 weeks preceding the survey .....	12.4
Kronik beslenme bozukluğu olanlar.....		Are chronically undemourished(stunted) .....	18.8
Akut beslenme bozukluğu olanlar .....		Are acutely undemourished(wasted).....	3.0

Kaynak : Sağlık Bakanlığı, ve Hacettepe Üniversitesi NEEve Macro International Inc.

Source : Ministry of Health, Hacettepe University IPS and Macro International Inc.

(\*) : Aşı kartlarındaki bilgiler ve annelerin beyanlarından hesaplanmıştır.

(\*) : Based on information from vaccination records and reports of mothers.

(\*\*) : Araştırmadan önceki 1-59 ay içinde meydana gelen doğumlar için hesaplanmıştır.

(\*\*) : Figures include children born in the period 1-59 months preceding the survey

## TÜRKİYE NÜFUS VE SAĞLIK ARAŞTIRMASI SONUÇLARI, 1993

Result of Turkish Demographic and Health Survey, 1993

(Devamı/Continued)

<b>DOĞURGANLIK</b>	<b>FERTILITY</b>	
Toplam doğurganlık hızı.....	Total fertility rate.....	2.7
40-49 yaşlarındaki kadınların doğurduğu ortalama çocuk sayısı .....	Mean number of children ever born to women age 40-49.....	4.6
<b>DOĞURGANLIK TERCİHLERİ</b>	<b>DESİRE FOR CHILDREN</b>	
Halen evli kadınlardan :	Percent of currently married women who :	
Başka çocuk istemeyenlerin yüzdesi.....	Want no more children.....	69.8
Bir sonraki doğumunu en az iki yıl ertelemek isteyenlerin yüzdesi .....	Want to delay next birth at least 2 years .....	13.9
15-49 yaşlarındaki kadınların ortalama ideal çocuk sayısı .....	Mean ideal number of children among woman age 15-49.....	2.4
Son beş yıl içindeki doğumlardan :		
İstenmeyenlerin yüzdesi.....	Unwanted .....	20.4
Planlanmamış olanların yüzdesi.....	Mistimed .....	12.0

Kaynak: Sağlık Bakanlığı, ve Hacettepe Üniversitesi NEEve Macro International Inc.

Source: Ministry of Health, Hacettepe University IPS and Macro International Inc.

**TÜRKİYE NÜFUS VE SAĞLIK ARAŞTIRMASI SONUÇLARI, 1993**  
*Result of Turkish Demographic and Health Survey, 1993*

(Devamı/Continued)

**AİLE PLANLAMASI KONUSUNDA BİLGİ VE KULLANIM**

**KNOWLEDGE AND USE OF FAMILY PLANNING**

Halen evli kadınlardan :

Percent of currently married women :

Herhangi bir yöntem bilenlerin yüzdesi.....(*).....	Knowing any method .....	99.1
Modern yöntem bilenlerin yüzdesi.....	Knowing a modern method .....	98.6
Bir yöntem kullanmış olanların yüzdesi.....(*).....	Had ever used any method .....	80.1
Halen yöntem kullananların yüzdesi.....(*).....	Currently using any method .....	62.6

Halen evli kadınların kullandıkları yöntemler (%) :

Percent of currently married women currently using :

Hap.....	Pill .....	4.9
RİA.....	IUD .....	18.8
Diyafram, köpük, jel.....	Diaphragm, foam,jelly .....	1.3
Kondom (Prezervatif).....	Condom .....	6.6
Tüplerin Bağlanması.....	Female sterilisation.....	2.9
Erkeğin kanallarının bağlanması.....	Male sterilisation .....	0.0
Ritm .....	Periodic abstinence .....	1.0
Geri çekme .....	Withdrawal .....	26.2
Diğer geleneksel yöntemler.....	Other traditional.....	0.9

Kaynak : Sağlık Bakanlığı, ve Hacettepe Üniversitesi NEE ve Macro International Inc.

Source : Ministry of Health, Hacettepe University IPS and Macro International Inc.

(\*) : Emzirme dahil edilmiştir.

(\*) Includes prolonged breastfeeding



## NÜFUS HAREKETLERİ

### Population Changes

#### TAHMİNLER

#### ESTIMATES

GÖSTERGE	INDICATOR	Yıllar - Years				
		1950	1960	1970	1980	1990
Nüfus	Population					
Toplam	Total	20,809	27,509	35,321	44,438	56,098
Erkek	Males	10,456	14,039	17,886	22,544	28,772
Kadın	Females	10,353	13,470	17,435	21,894	27,326
Cinsiyet Oranı (Her 100 Kadına)	Sex ratio (Per 100 Females)	101.0	104.2	102.6	103.0	105.3
Yaşlara Göre Yüzde Dağılım	Age Percentage distribution					
	0-4	14.8	15.4	15.4	13.5	13.0
	5-14	23.6	25.9	25.7	25.7	21.7
	15-24	20.8	16.6	18.7	20.2	20.3
	60 +	5.9	6.5	7.0	6.5	7.1
	65 +	3.3	3.5	4.4	4.7	4.3
	15-49 Kadın / Females	48.8	44.8	45.6	47.7	50.5
Ortanca Yaş (Yıl)	Median age (Year)	20.1	20.3	19.1	19.8	22.4
Nüfus Yoğunluğu (km <sup>2</sup> )	Population density (Per sqkm)	27	35	45	57	72

Kaynak : Birleşmiş Milletler "Dünya Nüfusuna Bakış 1994"

Source : United Nations " World population prospect the 1994 revision"

**NÜFUS HAREKETLERİ (Devamı)**  
*Population Changes (Continued)*

**TAHMİNLER**

**ESTIMATES**

GÖSTERGE	INDICATOR	Yıllar - Years				
		1950-55	1960-65	1970-75	1980-85	1985-90
Yıllık Ortalama Değişim (Bin)	<i>Average Annual Change (thousand)</i>					
Nüfus	<i>Population</i>	610	728	941	1,181	1,150
Doğum	<i>Birth</i>	1,076	1,258	1,300	1,479	1,598
Ölüm	<i>Death</i>	525	481	437	445	448
Nüfus artış Hızı (Yüzde)	<i>Population growth rate (%)</i>	2.74	2.49	2.50	2.50	2.16
Kaba Doğum Hızı (Binde)	<i>Crude birth rate (thousand)</i>	48.2	42.9	34.5	31.2	30.0
Kaba Ölüm Hızı (Binde)	<i>Crude death rate (thousand)</i>	23.5	16.4	11.6	9.4	8.4
Toplam Doğurganlık Hızı	<i>Total fertility rate (per woman)</i>	6.85	6.11	5.04	4.1	3.77
Genel Üreme Hızı (Bir kadına)	<i>Gross reproduction rate (per woman)</i>	3.34	2.98	2.46	2.0	1.84
Net Üreme Hızı (Bir kadına)	<i>Net reproduction rate (per woman)</i>	2.29	2.21	1.94	1.74	1.62
Bebek Ölüm Hızı (Binde)	<i>Infant mortality rate (thousand)</i>	233	176	138	102	81
Doğumda Yaşam Beklentisi (Yıl)	<i>Life expectancy at birth (Years)</i>					
Toplam	<i>Total</i>	43.6	52.1	57.9	62.3	64.2
Erkek	<i>Males</i>	42.0	50.5	55.9	60.0	62.3
Kadın	<i>Females</i>	45.2	53.7	60.0	64.6	66.4

Kaynak : Birleşmiş Milletler "Dünya Nüfusuna Bakış"

Source : United Nations " World population prospect the 1994 revision "

## NÜFUS PROJEKSİYONLARI - DÜŞÜK

*Project of Population - Low*

GÖSTERGE	INDICATOR	Yıllar - Years				
		1995	2000	2010	2020	2030
<b>Nüfus</b>	<b>Population</b>					
Toplam	Total	61,607	66,820	74,919	80,173	84,488
Erkek	Males	31,517	34,102	38,050	40,514	42,461
Kadın	Females	30,090	32,718	36,869	39,659	42,028
<b>Yaşlara Göre Yüzde Dağılım / Age Percentage distribution</b>						
	0-4	11.6	10.4	7.6	6.4	5.9
	5-14	22	21.3	17.6	13.2	12.2
	15-24	18.9	18	18.8	16.4	12.4
	60 +	7.9	8.5	9.7	12.9	17.7
	65 +	5.8	5.7	6.7	8.5	12.1
Ortanca Yaş (Yıl)	Median age (Year)	23.7	25.2	28.6	33.0	37.5

Kaynak : Birleşmiş Milletler " Dünya Nüfusuna Bakış 1994"

Source : United Nations " World population prospect the 1994 revision "

## NÜFUS PROJEKSİYONLARI - DÜŞÜK (Devamı)

*Project of Population - Low (Continued)*

GÖSTERGE	INDICATOR	Yıllar - Years				
		1990- 1995	1995- 2000	2000- 2010	2010- 2020	2020- 2030
Yıllık Ortalama Değişim (Bin) Nüfus	<i>Average Annual Change (thousand) Population</i>	1,102	1,043	810	525	432
Nüfus artış Hızı (Yüzde)	<i>Population growth rate (%)</i>	1.87	1.63	1.14	0.68	0.52
Kaba Doğum Hızı (Binde)	<i>Crude birth rate (thousand)</i>	26.1	22.9	17.8	13.4	12.6
Kaba Ölüm Hızı(Binde)	<i>Crude death rate (thousand)</i>	7.4	6.7	6.4	6.7	7.4
Toplam Doğurganlık Hızı	<i>Total fertility rate (per woman)</i>	3.2	2.8	2.19	1.6	1.6
Genel Üreme Hızı(Bir kadına)	<i>Gross reproduction rate(per woman)</i>	1.56	1.37	1.07	0.78	0.78
Net Üreme Hızı(Bir kadına)	<i>Net reproduction rate(per woman)</i>	1.41	1.26	1	0.75	0.76

Kaynak : Birleşmiş Milletler "Dünya Nüfusuna Bakış 1994"

Source : United Nations " World population prospect the 1994 revision "

## NÜFUS PROJEKSİYONLARI - ORTA

*Projet of Population - Medium*

GÖSTERGE	INDICATOR	Yıllar - Years				
		1995	2000	2010	2020	2030
Nüfus	<i>Population</i>					
Toplam	<i>Total</i>	61,945	67,748	77,883	86,513	95,058
Erkek	<i>Males</i>	31,690	34,575	39,562	43,748	47,852
Kadın	<i>Females</i>	30,255	33,173	38,321	42,765	47,206
Cinsiyet Oranı (Her 100 Kadına)	<i>Sex ratio (Per 100 Females)</i>	104.7	104.2	103.2	102.3	101.4
Yaşlara Göre Yüzde Dağılım /	<i>Age Percentage distribution</i>					
	0-4	12.1	11.1	8.9	8.1	7.6
	5-14	21.8	21.5	18.8	15.4	14.9
	15-24	18.8	17.8	18.5	16.8	14.0
	60 +	7.9	8.4	9.4	12.0	15.7
	65 +	5.0	5.7	6.5	7.9	7.7
Ortanca Yaş (Yıl)	<i>Median age (Years)</i>	23.6	24.8	27.4	30.8	34.0
Nüfus Yoğunluğu (km2)	<i>Population density (Per sqkm)</i>	79	87	100	111	122

Kaynak : Birleşmiş Milletler " Dünya Nüfusuna Bakış 1994 "

Source : United Nations " World population prospect the 1994 revision "

## NÜFUS PROJEKSİYONLARI - ORTA (Devamı)

*Project of Population - Medium (Continued)*

GÖSTERGE	INDICATOR	Yıllar - Years				
		1990- 1995	1995- 2000	2000- 2010	2010- 2020	2020- 2030
Yıllık Ortalama Değişim (Bin)	<i>Average Annual Change (thousand)</i>					
Nüfus	<i>Population</i>	1,169	1,161	1,014	863	855
Doğum	<i>Birth</i>	1,609	1,596	1,481	1,393	1,476
Ölüm	<i>Death</i>	439	435	468	530	621
Nüfus artış Hızı (Yüzde)	<i>Population growth rate (%)</i>	1.98	1.79	1.39	1.05	0.94
Kaba Doğum Hızı (Binde)	<i>Crude birth rate (thousand)</i>	27.3	24.6	20.3	17.0	16.2
Kaba Ölüm Hızı(Binde)	<i>Crude death rate (thousand)</i>	7.4	6.7	6.4	6.5	6.8
Toplam Doğurganlık Hızı	<i>Total fertility rate (per woman)</i>	3.35	3.04	2.56	2.1	2.1
Genel Üreme Hızı(Bir kadına)	<i>Gross reproduction rate(per woman)</i>	1.63	1.48	1.25	1.0	1.02
Net Üreme Hızı(Bir kadına)	<i>Net reproduction rate(per woman)</i>	1.48	1.36	1.17	0.98	0.99
Bebek Ölüm Hızı (Binde)	<i>Infant mortality rate (thousand)</i>	65	52	40	28	19
Doğumda Yaşam Beklentisi(Yıl)	<i>Life expectancy at birth (Years)</i>					
Toplam	<i>Total</i>	66.5	68.5	70.7	73.1	75.1
Erkek	<i>Males</i>	64.5	66.5	68.7	70.9	72.9
Kadın	<i>Females</i>	68.6	70.7	73.0	75.5	77.5

Kaynak : Birleşmiş Milletler "Dünya Nüfusuna Bakış 1994"

Source : United Nations " World population prospect the 1994 revision "

**NÜFUS PROJEKSİYONLARI - YÜKSEK**  
*Project of Population - High*

GÖSTERGE	INDICATOR	Yıllar - Years				
		1995	2000	2010	2020	2030
<b>Nüfus</b>	<b>Population</b>					
Toplam	Total	62,171	68,465	80,595	92,675	105,814
Erkek	Males	31,805	34,941	40,946	46,891	53,339
Kadın	Females	30,366	33,524	39,649	45,784	52,475
<b>Yaşlara Göre Yüzde Dağılım</b>	<b>Age Percentage distribution</b>					
	0-4	12.4	11.7	10.0	9.5	9.2
	5-14	21.8	21.6	19.8	17.4	17.1
	15-24	18.8	17.6	18.2	17.1	15.2
	60 +	7.8	8.3	9.4	11.2	14.1
	65 +	5.0	5.6	6.2	7.3	9.6
<b>Ortanca Yaş (Yıl)</b>	<b>Median age (Years)</b>	23.5	24.5	26.3	28.7	30.7

KAYNAK : Birleşmiş Milletler " Dünya Nüfusuna Bakış 1994 "

Source : United Nations " World population prospect the 1994 revision "

## NÜFUS PROJEKSİYONLARI - YÜKSEK (Devamı)

*Project of Population - High (Continued)*

GÖSTERGE	INDICATOR	Yıllar - Years				
		1990- 1995	1995- 2000	2000- 2010	2010- 2020	2020- 2030
Yıllık Ortalama Değişim (Bin) Nüfus	<i>Average Annual Change (thousand) Population</i>	1,215	1,259	1,229	1,208	1,314
Nüfus artış Hızı (Yüzde)	<i>Population growth rate (%)</i>	2.06	1.93	1.63	1.40	1.33
Kaba Doğum Hızı (Binde)	<i>Crude birth rate (thousand)</i>	28.0	26	22.7	20.2	19.6
Kaba Ölüm Hızı(Binde)	<i>Crude death rate (thousand)</i>	7.5	6.8	6.4	6.3	6.4
Toplam Doğurganlık Hızı	<i>Total fertility rate (per woman)</i>	3.45	3.24	2.92	2.6	2.6
Genel Üreme Hızı(Bir kadına)	<i>Gross reproduction rate(per woman)</i>	1.68	1.58	1.42	1.3	1.27
Net Üreme Hızı(Bir kadına)	<i>Net reproduction rate(per woman)</i>	1.52	1.46	1.33	1.21	1.23

Kaynak : Birleşmiş Milletler "Dünya Nüfusuna Bakış 1994"

Source : United Nations " World population prospect the 1994 revision "



## BAZI ÜLKELERİN TEMEL GÖSTERGELERİ

### Base Indicators of Selected Countries

ÜLKELER	Countries	Doğumda Yaşam Bekl. (Yıl)		Sağ.Prs. Haz.Bul. Doğ.%'si	Doğ.Kont. Araç. Kul.%'si	Kişi Başına GSMH (ABD \$)
		Life expec. at Birth (Years)		Births attended by H. pers.	using family Planning methods	GNP Per Capita USA \$
		1960	1994	1990-96	1990-96	1994
Afganistan	<i>Afghanistan</i>	33	45	9	2	280
Çad	<i>Chad</i>	35	49	15	1	180
Sudan	<i>Sudan</i>	39	54	69	8	480
Nijerya	<i>Nigeria</i>	40	51	31	6	280
Pakistan	<i>Pakistan</i>	43	63	19	12	430
Hindistan	<i>India</i>	44	62	34	41	320
Libya	<i>Liberia</i>	47	64	76	...	5,310
Mısır	<i>Egypt</i>	46	65	46	48	720
Türkiye	<i>Turkey</i>	50	68	76	63	2,500
Irak	<i>Iraq</i>	48	67	54	18	1,036
İran İ.C.	<i>Iran</i>	50	69	77	73	1,033
Meksika	<i>Mexico</i>	57	71	77	53	4,180
Suriye	<i>Syrian</i>	50	68	67	36	1,160
Çin	<i>China</i>	47	69	84	83	530
Bulgaristan	<i>Bulgaria</i>	68	71	100	76	1,250
Polonya	<i>Poland</i>	67	71	99	75	2,410
Yunanistan	<i>Greece</i>	69	78	97	...	7,700
A.B.D.	<i>U.S.A</i>	70	76	99	74	25,280
İsrail	<i>Israel</i>	69	77	99	...	14,530
İtalya	<i>Italy</i>	69	78	...	78	19,300
İngiltere	<i>U. Kingdom</i>	71	77	100	82	18,340
Almanya	<i>Germany</i>	70	76	99	75	25,580
Fransa	<i>France</i>	70	77	99	75	23,420
Japonya	<i>Japan</i>	68	80	100	59	34,630
İsveç	<i>Sweden</i>	73	79	100	78	23,530

KAYNAK: Dünya Çocuklarının Durumu, 1997-UNICEF ... Elde veri yok.

Source: The State of the world's children 1997-UNICEF ....Data not available

**BAZI ÜLKELERİN ÖLÜM ORANLARI**  
*Death Ratios of Selected Countries*

ÜLKELER	Countries	Bebek Ölüm Hızı 1 Yaş.Küçük (Binde) <i>Infant Mort.Rate Under one age (Per thousand)</i>		5 Yaşından Küçük. Ölüm Oranı (Binde) <i>Under 5 Ages Mortality Ratio</i>		Anne Ölüm Oranı (Y.Binde) <i>Maternal Mortality Ratio</i>
		1960	1995	1960	1995	1990
Afganistan	<i>Afghanistan</i>	215	165	360	257	1,700
Çad	<i>Chad</i>	195	94	325	152	1,500
Sudan	<i>Sudan</i>	170	69	292	115	660
Nijerya	<i>Nigeria</i>	122	114	204	191	1000
Pakistan	<i>Pakistan</i>	137	95	221	137	340
Hindistan	<i>India</i>	144	76	236	115	570
Libya	<i>Liberia</i>	160	52	269	63	220
Mısır	<i>Egypt</i>	169	40	258	51	170
<b>Türkiye</b>	<b>TURKEY</b>	<b>161</b>	<b>44</b>	<b>217</b>	<b>50</b>	<b>180</b>
Irak	<i>Iraq</i>	117	57	171	71	310
İran İ.C.	<i>Iran</i>	145	35	233	40	120
Meksika	<i>Mexico</i>	103	27	148	32	110
Suriye	<i>Syrian</i>	136	30	201	36	180
Çin	<i>China</i>	140	38	209	47	95
Bulgaristan	<i>Bulgaria</i>	49	16	70	19	27
Polonya	<i>Poland</i>	62	14	70	16	19
Yunanistan	<i>Greece</i>	53	8	64	10	10
A.B.D.	<i>U.S.A</i>	26	8	30	10	12
İsrail	<i>Israel</i>	32	7	39	9	7
İtalya	<i>Italy</i>	44	7	50	8	12
İngiltere	<i>U.Kingdom</i>	23	6	27	7	9
Almanya	<i>Germany</i>	34	6	40	7	22
Fransa	<i>France</i>	29	7	34	9	15
Japonya	<i>Japan</i>	31	4	40	6	18
İsveç	<i>Sweden</i>	16	4	20	5	7

KAYNAK: Dünya Çocuklarının Durumu, 1997-UNICEF ... Elde veri yok.  
Source: The state of the world's children, 1997-UNICEF ... Data not available

## 1990 NÜFUS VERİLERİ

### 1990 Population Data

---

Toplam Nüfus (Milyon)	
<i>Total population (millions).....</i>	56.5
Kentsel Nüfus (Yüzde)	
<i>Urban population (percent).....</i>	59.0
Doğal Artış Hızı (Yüzde)	
<i>Rate of natural increase (percent).....</i>	2.2
Nüfusun İkiye Katlanma Süresi (Yıl)	
<i>Population doubling time (years).....</i>	31.9
Kaba Doğum Hızı (Binde)	
<i>Crude birth rate (per 1000 population).....</i>	29.7
Kaba Ölüm Hızı (Binde)	
<i>Crude death rate (per 1000 population).....</i>	7.9
Doğuşta Yaşam Beklentisi-Erkek (Yıl)	
<i>Life expectancy at birth -male (years).....</i>	63
Doğuşta Yaşam Beklentisi-Kadın (Yıl)	
<i>Life expectancy at birth - female (years).....</i>	68

---

Kaynak : DiE.1990 Genel Nüfus Sayımı Sosyal ve Ekonomik Nitelikler.  
Source : State Institute of Statistic 1990 Census of population Social  
and Economic Characteristics of population.

**SAĞLIK BAKANLIĞI BÜTÇESİ'NİN GSMH İÇİNDEKİ PAYI**

Portion of the Budget of Ministry of Health in GNP

(MilyarTL./Billion TL.)

YIL	GSMH	SB BÜTÇESİ	
YEARS	GNP	Budget of Ministry of Health	%
1980	5,303	31.82	0.60
1985	35,350	137.46	0.39
1986	51,185	193.76	0.38
1987	75,019	304.42	0.41
1988	129,175	564.99	0.44
1989	230,370	899.00	0.39
1990	397,178	2,633.22	0.66
1991	634,431	4,433.76	0.70
1992	1,103,843	9,783.01	0.89
1993	1,997,323	18,184.91	0.91
1994	3,887,903	30,639.33	0.79
1995	7,643,617	48,741.55	0.64
1996	14,777,000	98,064.40	0.66
1997 (*)	25,360,000	204,499.28	0.81

(\*) GSMH; DPT, DİE ve OECD tahmini (\*) GNP; Estimates of SPO, SIS and OECD

Not : 1)-Sağlık Bakanlığında 3418 Sayılı Kanun geliri hariçtir.

2)-Yeni GSMH Serisine Göre (Cari Fiyatlarla)

Note: 1)- Income of Law No: 3418 at Ministry of Health is excluded

2)- By New GNP Series.

SAĞLIK BAKANLIĞI BÜTÇESİNİN DEVLET BÜTÇESİNE ORANI

Ratio of Budget of Ministry of Health To Budget State

(BİN TL. / Thousand TL.)

YIL Years	DEVLET BÜTÇESİ Budget of State	BAKANLIK BÜTÇESİ Budget of Minis. of Health	BAK.BÜT.
			DEV.BÜT.OR.(%) Ratio of Budget of Minis.of Health To Budget of State
1923	137,333	3,038	2.21
1925	183,932	4,860	2.64
1930	222,646	4,502	2.02
1935	190,011	4,820	2.54
1940	268,476	8,185	3.05
1945	603,404	18,809	3.12
1950	1,487,208	60,615	4.08
1955	2,940,727	152,463	5.18
1960	7,266,965	382,762	5.27
1965	14,421,419	590,950	4.10
1970	28,860,265	888,080	3.08
1975	107,680,514	3,815,161	3.54
1980	756,687,182	31,822,605	4.21
1985	5,412,082,049	137,462,333	2.54
1990	63,925,354,000	2,633,217,000	4.12
1991	105,207,150,000	4,433,762,000	4.21
1992	207,545,328,000	9,783,005,000	4.71
1993	398,710,000,000	18,184,911,000	4.56
1994	823,396,387,000	30,639,327,000	3.72
1995	1,335,978,053,000	49,417,951,000	3.70
1996	3,558,506,822,000	98,064,401,000	2.76
1997	6,344,685,500,000	204,499,276,000	3.22

Not : Sağlık Bakanlığında 3418 Sayılı Kanun geliri hariçtir.

Note: Income of Law No 3418 at Ministry of Health is excluded

**SAĞLIK BAKANLIĞI ve BAĞLI KURULUŞUNA VERİLEN ÖDENEKLER, 1997**  
**Funds Given to Ministry of Health and The Related Establishment, 1997**

(Milyon TL./Million TL)

<b>HARCAMA KALEMİ</b>	<b>Expenditure</b>	<b>SAĞLIK BAKANLIĞI Ministry of Health</b>	<b>HUD.ve SAH. SAĞ.GEN.MD. Gn.Dir.of Border Marine Health</b>
Personel Giderleri	<i>Personnel Expenditures</i>	145,785,000	254,000
Diğer Cari Giderler	<i>Other Current Expenditures</i>	12,000,000	58,000
<b>Cari Toplamı</b>	<b>Total Current</b>	<b>157,785,000</b>	<b>312,000</b>
Yatırım Harcamaları	<i>Investment Expenses</i>	23,977,150	112,250
Transfer Harcamaları	<i>Transfer Expenses</i>	22,737,126	15,225
<b>Toplam</b>	<b>Total</b>	<b>204,499,276</b>	<b>439,475</b>
3418 Say. Kanun Geliri	<i>Income of Law No: 3418</i>	5,767,000	-
<b>GENEL TOPLAM</b>	<b>General Total</b>	<b>210,266,276</b>	<b>439,475</b>

Not : Etüd-Proje Cari Giderler içindedir. Note : Current expenses include Research-Project

**SAĞLIK BAKANLIĞI 1997 YILI BÜTÇESİNİN BİRİMLERE DAĞILIMI (\*)**  
**Distribution of Budget of 1997 by Units at Ministry of Health (\*)**

(Milyon TL./ Million TL.)

BİRİMLER	Units	TOPLAM	%	PERSONEL GİDERLERİ <i>Personnel Expenditures</i>	DİĞER CARİ HARCAMALAR <i>Other Current Expenses</i>	YATIRIMLAR <i>Investments</i>	TRANS- FERLER <i>Transfers</i>
		<i>Total</i>					
<b>TOPLAM</b>	<b>TOTAL</b>	<b>204,499,276</b>	100.00	<b>145,785,000</b>	<b>12,000,000</b>	<b>23,977,150</b>	<b>22,737,126</b>
Üst Yönetim	<i>Top Administration</i>	<b>1,138,038</b>	0.56	30,243	1,107,758	-	37
APK.Kur.Başk.	<i>Res.Plan.Coord.Coun</i>	<b>291,485</b>	0.14	81,869	209,517	-	99
Hukuk Müşavirliği	<i>Legal Consultancy</i>	<b>21,997</b>	0.01	21,054	880	-	63
Basın ve Halk.İiş.Müş.	<i>Press Public Rel.consult.</i>	<b>3,986</b>	0.00	3,270	703	-	13
Savunma Sekreterliği	<i>Civil Defence Secr</i>	<b>8,321</b>	0.00	8,152	132	-	37
Denetim Hizmetleri	<i>Control Service</i>	<b>122,063</b>	0.06	112,425	9,425	-	213
AT.Koor.Dai.Başkanlığı	<i>Dep.of Europ.Comm.Coop.</i>	<b>22,915</b>	0.01	19,133	3,775	-	7
İd.Mal.İş.Dai.Bşk. (**)	<i>Dep.Adm. Finan. Affairs</i>	<b>4,431,402</b>	2.17	1,203,062	526,864	2,690,000	11,476
Personel Genel Müd.	<i>Gn.Dir.of Personnel</i>	<b>286,047</b>	0.14	269,579	16,346	-	122
Dış İliş.Dairesi Bşk.	<i>Dep.of External Affairs</i>	<b>259,830</b>	0.13	41,472	5,069	-	213,289
İlaç ve Ecz.Gn. Müd.	<i>Gn.Dir.of Pharm.-Pharm</i>	<b>184,518</b>	0.09	90,078	7,770	-	86,670
Sağlık Eğit.Genel Müd.	<i>Gn.Dir.of Health Education</i>	<b>13,405,020</b>	6.56	11,131,085	999,132	1,251,450	23,353

(\*) 3418 Sayılı Kanun Geliri Hariç.

*Income of Law No: 3418 is excluded*

(\*\*) Transferlerde gösterilen 150 milyar TL. Kamulaştırma Bedelidir.

*150 million Turkish Liras shown in transfers is the price of expropriation*

**SAĞLIK BAKANLIĞI 1997 YILI BÜTÇESİNİN BİRİMLERE DAĞILIMI (\*) (Devamı)**  
*Distribution of Budget of 1997 by Units at Ministry of Health (\*) (Continued)*

(Milyon TL./ Million TL.)

BİRİMLER	Units	TOPLAM	%	PERSONEL	DİĞER CARİ	YATIRIMLAR	TRANS-
				GİDERLERİ	HARCAMALAR		FERLER
		Total		Personnel	Other Current	Investments	Transfers
				Expenditures	Expenses		
Tem.Sağ.Hiz.Gen.Müd.	Gn.Dir.of Prim.Health Care	59,685,409	29.19	53,021,654	3,114,966	3,500,000	48,789
Kanser Savaş Dai.Başk.	Dep.of Cancer Control	14,204	0.01	7,168	6,958	-	78
Verem Savaş Dai.Başk.	Department of TBC control	3,307,244	1.62	2,379,281	739,638	184,000	4,325
Sıtma Savaş Dai.Başk.	Dep.of Malaria Control	2,901,113	1.42	2,642,723	232,944	20,000	5,446
AÇSAP Genel Müd.	Gn.Dir.of MCH/FP	3,784,287	1.85	3,126,899	464,937	190,000	2,451
R.Saydam Hıfz.Mrk.Bşk.	R.Saydam Inst.of Hygiene	1,889,429	0.92	1,065,820	242,470	574,900	6,239
Tedavi Hiz.Gn.Müd.	Gen.Dir.of Curative services	105,842,468	51.76	70,530,033	4,310,716	9,087,300	21,914,419
Sağlık Projesi Yat.	Investments of Health Project	3,119,000	1.53	-	-	3,119,000	-
Transferler	Transfers	320,000	0.16	-	-	-	320,000
D.Bank.Dest.Proj.Hiz.	World Bank Supp.Proj.serv.	3,208,500	1.57	-	-	3,208,500	-
Yük.İhtisas Hastanesi	Yüksek İhtisas Hospital	252,000	0.12	-	-	152,000	100,000

(\*) 3418 Sayılı Kanun Geliri Hariç.

(\*\*) Income of law No: 3418 is excluded



**SAĞLIK BAKANLIĞI 1997 YILI YATIRIM ÖDENEĞİNİN BİRİMLERE DAĞILIMI**  
*Distribution of Investment Fund of 1997 at Min. of Health by units,*

*(Milyon TL / Million TL.)*

BİRİMLER	Units	TOPLAM	ETÜD PROJE Research Project	TAŞIT ALIM Vehicle buying	MAKİNA TEÇH. ALIMLARI Purchase of machinery equipment	YAPI -TESİS YAPILAR Buildings Installations	BÜYÜK ONARIM Repairment works	KAMU- LAŞTIRMA Expro- riation
TOPLAM	Total	23,977,150	65,600	487,000	4,277,600	15,527,200	3,289,750	330,000
Destek Hizm.Yatırımları	<i>Investment of Supporting Services</i>	2,690,000	-	450,000	30,000	30,000	1,850,000	330,000
Sağlık Projesi Yatırımı	<i>Investment of Health Project</i>	3,119,000	30,000	-	364,600	2,437,400	287,000	-
Eğitim Hizm.Yatırımı	<i>Investment of Educational Services</i>	1,251,450	-	-	14,000	1,102,000	135,450	-
Temel Sağ.Hizm.Gn.Md.	<i>Gn.Dir.of Primary Health Care</i>	3,500,000	-	-	500,000	3,000,000	-	-
Verem Savaş Daire Bşk.	<i>Dep.of TBC Control</i>	184,000	4,000	-	90,000	90,000	-	-
Sıtma Savaş Daire Bşk.	<i>Department of Malaria Control</i>	20,000	-	-	20,000	-	-	-
AÇSAP Yatırımları	<i>Investments of MCH/FP</i>	190,000	-	-	60,000	130,000	-	-
Ürt.Arş.Teşh.Kont.H.Ytr.	<i>Inv.Product Research Recagn.Cont.S.</i>	574,900	4,000	37,000	210,000	80,000	243,900	-
Tedavi Hizmetleri Ytr.	<i>Investment of Curative Services</i>	9,087,300	12,000	-	1,250,000	7,825,300	-	-
Yüksek İhtisas Hastanesi	<i>Yüksek İhtisas Hospital</i>	152,000	-	-	-	152,000	-	-
Dış Kredi(Ted.Hiz.Gn.Md.)	<i>Foreign Credit (Curative Services)</i>	500	-	-	-	500	-	-
Dun.Bnk.Prj.Hizmetleri	<i>World Bank Project Services</i>	3,208,000	15,600	-	1,739,000	680,000	773,400	-

**SAĞLIK BAKANLIĞI 1997 YILI BÜTÇESİNİN HARCAMA KALEMLERİNE DAĞILIMI**  
*Distribution of Budget of 1997 at Ministry of Health by Expenditure Units*

(Milyon TL / Million TL)

<b>HARCAMA KALEMİ</b>		<i>Expenditure Units</i>		<b>1996 YILI BÜTÇESİ</b>	<b>1997 YILI TEKLİFİ</b>	<b>1997 YILI VERİLEN</b>
				<i>Budget of 1996</i>	<i>Proposal of 1997</i>	<i>Paid in 1997</i>
100	Aylıklar	<i>Salaries</i>		71,869,000	130,176,016	145,785,000
200	Yolluklar	<i>Travelling Expenses</i>		338,490	3,308,696	820,925
300	Hizmet Alımları	<i>Service Capacity</i>		1,213,105	8,771,631	1,222,976
400	Tük.Mal.ve Malz.Alım.	<i>Purc. of Consumption Propertres</i>		4,197,399	21,085,146	9,881,201
500	Demirbaş Alımları	<i>Purchase of Inventory</i>		67,256	715,246	134,743
600	Mak.Teçh.ve Taşıt Alım.	<i>Purchase of Machinery, Equipment</i>		3,364,000	47,969,839	4,764,600
700	Yapı Tes.-B.Onarım Gid.	<i>Exp.Building,Installat.Large Repairs</i>		8,407,000	63,523,549	18,816,950
800	Diğer Ödemeler	<i>Other Payments</i>		3,150	35,205	5,755
900	Transferler	<i>Transfers</i>		8,605,001	44,862,952	23,067,126
<b>TOPLAM</b>		<i>Total</i>		98,064,401	320,448,280	204,499,276
3418	Sayıllı Kanun Geliri	<i>Income of Law No 3418</i>		3,685,000		5,767,000
<b>GENEL TOPLAM</b>		<i>General Total</i>		101,749,401	320,448,280	210,266,276

(\*) Etüd Proje ilave edilmiştir. / *Research Project is added*

SAĞLIK BAKANLIĞI 1996-1997 YILLARI YATIRIM HARC. KARŞILAŞTIRILMASI  
Comparison of Investment Expenses of 1996-1997 at Ministry of Health

(Milyon TL / Million TL)

HARCAMA KALEMİ	Expenditure Units	ÖDENEK		ARTIŞ %
		Appropriation		Percentage
		1996	1997	of Increase
310 Etüd-Proje	Research Project	519,200	65,600	-87.4
610 Taşıt Alımları	Purchase of Vehicles	50,000	487,000	874.0
620 Mak. Teç. Alm.	Purchase of Machin. Equip.	900,000	4,277,600	375.3
710 Yapı-Tesis	Buildings Installations	3,664,000	15,527,200	323.8
710 Büyük Onarım	Large Repairs	610,000	3,289,750	439.3
Kamulaştırma	Expropriation	150,000	330,000	120.0
<b>TOPLAM</b>	<b>Total</b>	<b>5,743,200</b>	<b>23,977,150</b>	<b>317.5</b>
3418 S.K. Geliri	From inc. of Law No:3418	3,685,000	5,767,000	56.5
<b>GENEL TOPLAM</b>	<b>General Total</b>	<b>9,428,200</b>	<b>29,744,150</b>	<b>215.5</b>

NOT:3418 Sayılı Kanun Gelirinden verilen ödenekler toplam olarak verilmiştir.  
Note:Funds delivered from income of Law No: 3418 are totally given

3418 S.K.GELİRİNDEN YATIRIMA AYRILAN ÖDENEKLERİN HARCAMA KALEMLERİNE DAĞILIMI

Distribution of Funds Taken From in Comes of Low No: 3418 for Investments by Expenditure Units

(Milyon TL / Million TL)

HARCAMA KALEMİ	Expenditure Units	ÖDENEK		ARTIŞ %
		Appropriation		Percentage
		1996	1997	of Increase
310 Etüd-Proje	Research Project	-	-	-
610 Taşıtl Alımları	Purchase of Vehicles	80,000	900,000	1025.0
620 Mak. Teç. Alm.	Purchase of Machin. Equip.	900,000	2,000,000	122.2
710 Yapı-Tesis	Buildings Installations	1,805,000	2,000,000	10.8
710 Büyük Onarım	Largerepairs	900,000	867,000	-3.7
<b>TOPLAM</b>	<b>Total</b>	<b>3,685,000</b>	<b>5,767,000</b>	<b>56.5</b>

**TÜRKİYE SAĞLIK PERSONELİ**  
*Health Personnel in Turkey*

PERSONELİN UNVANI	Personnel Title	Yıl / Years						
		1989	1990	1991	1992	1993	1994	1995
Hekim	Physician	46,708	50,639	53,264	56,985	61,050	65,832	69,349
Uzman	Specialist	23,750	24,900	25,110	25,587	26,322	27,564	29,846
Pratisyen	Practitioner	22,958	25,739	28,154	31,398	34,728	38,268	39,503
Diş Hekimi	Dentist	10,132	10,514	10,623	10,703	11,069	11,457	11,717
Eczacı	Pharmacist	15,201	15,792	16,002	16,593	17,696	18,366	19,090
Sağlık Memuru	Sanitarian	18,869	21,547	23,813	24,160	28,776	30,811	39,342
Hemşire	Nurse	43,374	44,984	47,540	50,456	54,268	56,280	64,243
Ebe	Midwife	27,805	30,415	33,724	35,096	36,263	35,604	39,551

**TÜRKİYE SAĞLIK PERSONELİNİN KURUMLARA DAĞILIMI, 1995**  
*Distribution of Health Personnel by Establishments in Turkey, 1995*

PERSONELİN UNVANI	Personnel Title	TOPLAM Total	1 PRS.DÜŞ. NÜFUS Population per pers.	SAĞLIK BAKANLIĞI Ministry of Health		SSK	ÜNİVER- SİTE	DİĞER	ÖZEL Private
				SAYI Number	%	Social Insurance Institute	Uni- versity	KAMU Other Organization	
Hekim	Physician	69,349	889	35,154	51	7,357	11,361	5,289	10,188
Uzman	Specialist	29,846	2,065	10,042	34	4,245	5,344	2,695	7,520
Pratisyen	Practitioner	39,503	1,560	25,112	64	3,112	6,017	2,594	2,668
Diş Hekimi	Dentist	11,717	5,261	2,152	18	454	664	795	7,652
Eczacı	Pharmacist	19,090	3,229	1,096	6	887	467	604	16,036
Sağlık Memuru	Sanitarian	34,342	1,795	26,351	77	2,085	2,330	1,798	1,778
Hemşire	Nurse	64,243	960	39,250	61	7,203	8,628	6,540	2,622
Ebe	Midwife	39,551	1,559	36,621	93	1,417	147	114	1,252

1995 YIL ORTASI NÜFUSU: 61,644,000 *Mid-year Population of 1995*

**TÜRKİYE SAĞLIK PERSONELİNİN İLLERE GÖRE DAĞILIMI, 1995**  
*Distribution of Health Personnel of Turkey by Provinces, 1995*

İLLER Provinces	UZMAN HEKİM Physician	PRATİSYEN HEKİM Practitioner	DIŞ HEKİMİ Dentist	ECZACI Pharmacist	SAĞLIK MEMURU Sanitarian	HEMŞİRE Nurse	EBE Midwife
<b>TOPLAM</b> Total	<b>29,846</b>	<b>39,503</b>	<b>11,717</b>	<b>19,090</b>	<b>34,342</b>	<b>64,243</b>	<b>39,551</b>
ADANA	751	1,035	226	561	1,044	1,777	1,458
ADIYAMAN	50	194	19	69	282	331	311
AFYON	121	300	55	177	433	497	625
AĞRI	35	108	13	45	113	197	158
AMASYA	99	175	19	88	293	455	374
ANKARA	5,318	5,384	1,317	2,128	3,673	7,186	2,154
ANTALYA	699	853	466	523	657	1,412	1,095
ARTVİN	47	129	24	39	187	332	325
AYDIN	322	498	175	330	473	1,035	747
BALIKESİR	381	470	209	366	660	1,274	1,078
BİLECİK	44	116	20	48	93	190	173
BİNGÖL	24	96	11	25	184	155	133
BİTLİS	25	105	5	31	123	161	124
BOLU	163	251	72	141	282	536	370
BURDUR	62	199	35	67	253	318	398
BURSA	917	969	377	578	1,030	1,824	1,154
ÇANAKKALE	161	259	94	147	293	616	482
ÇANKIRI	34	169	24	53	201	185	157
ÇORUM	126	279	46	127	304	410	323
DENİZLİ	315	451	188	313	526	890	837
DİYARBAKIR	285	590	84	251	532	1,109	526
EDİRNE	231	362	84	119	313	541	548
ELAZIĞ	183	426	40	121	304	613	445
ERZİNCAN	60	173	16	43	147	234	159

NOT: Milli Savunma Bakanlığı sağlık personeli yalnız toplamda vermiştir.

Note: Health personnel working for Ministry of National Defence are included in the total.

**TÜRKİYE SAĞLIK PERSONELİNİN İLLERE GÖRE DAĞILIMI, 1995**  
*Distribution of Health Personnel of Turkey by Provinces, 1995*

(Devamı/Continued)

İLLER Provinces	UZMAN HEKİM Physician	PRATİSYEN HEKİM Practitioner	DIŞ HEKİMİ Dentist	ECZACI Pharmacist	SAĞLIK MEMURU Sanitarian	HEMŞİRE Nurse	EBE Midwife
ERZURUM	281	484	97	95	515	925	412
ESKİŞEHİR	422	553	127	305	640	1221	609
GAZİANTEP	284	404	102	323	320	569	405
GİRESUN	81	161	41	96	418	608	476
GÜMÜŞHANE	16	86	9	22	78	117	113
HAKKARİ	19	68	3	13	102	105	77
HATAY	281	392	181	306	372	610	613
ISPARTA	199	357	72	127	442	666	635
İÇEL	350	436	207	402	676	1,245	1,120
İSTANBUL	8,006	8,000	3,750	4,035	2,975	9,623	3,035
İZMİR	2,632	3,432	929	1,740	2,396	4,765	2,128
KARS	38	130	18	36	98	216	248
KASTAMONU	117	218	35	79	339	402	310
KAYSERİ	400	658	120	263	790	824	568
KIRKLARELİ	118	152	56	103	223	352	325
KIRŞEHİR	61	117	29	62	226	196	229
KOCAELİ	484	489	213	305	574	1,063	736
KONYA	546	940	239	537	957	1,270	931
KÜTAHYA	167	268	42	133	406	562	348
MALATYA	214	416	73	141	383	818	724
MANİSA	436	611	194	393	510	1,153	948
K.MARAŞ	122	277	70	142	374	629	609
MARDİN	34	175	15	81	154	276	191
MUĞLA	243	313	110	238	365	957	735
MUŞ	19	116	8	27	153	157	154
NEVŞEHİR	58	144	43	77	297	226	220
NİĞDE	74	191	27	83	219	311	385

**TÜRKİYE SAĞLIK PERSONELİNİN İLLERE GÖRE DAĞILIMI, 1995**  
*Distribution of Health Personnel of Turkey by Provinces, 1995*

(Devamı/Continued)

İLLER Provinces	UZMAN HEKİM	PRATİSYEN HEKİM	DIŞ HEKİMİ	ECZACI	SAĞLIK MEMURU	HEMŞİRE	EBE
	Physician	Practitioner	Dentist	Pharmacist	Sanitarian	Nurse	Midwife
ORDU	148	262	68	161	333	743	618
RİZE	85	134	37	82	143	279	244
SAKARYA	199	270	104	158	349	476	481
SAMSUN	453	778	171	301	864	1,313	868
SİİRT	13	98	8	44	80	134	116
SİNOP	61	131	19	51	224	279	213
SİVAS	192	467	39	114	383	697	434
TEKİRDAĞ	248	320	96	165	314	599	407
TOKAT	117	270	43	101	447	641	599
TRABZON	291	638	110	204	596	1,037	680
TUNCELİ	8	66	5	19	84	105	192
Ş.URFA	122	273	41	189	276	379	288
UŞAK	71	161	47	94	214	315	317
VAN	125	199	18	59	259	471	298
YOZGAT	70	248	29	83	363	335	359
ZONGULDAK	220	278	96	142	243	695	412
AKSARAY	59	205	22	60	251	169	174
BAYBURT	11	63	8	11	43	64	62
KARAMAN	40	116	21	53	135	169	207
KIRIKKALE	56	131	32	60	281	237	173
BATMAN	27	95	16	50	180	121	134
ŞIRNAK	2	66	2	27	51	77	83
BARTIN	46	107	15	41	88	165	124
ARDAHAN	12	71	6	10	71	86	138
İĞDIR	12	67	8	18	40	96	154
YALOVA	49	65	22	54	111	137	84
KARABÜK	37	84	15	42	93	170	152
KİLİS	9	48	5	27	41	63	64



**SAĞLIK BAKANLIĞI PERSONELİ, 1996**  
*Personnel of Ministry of Health, 1996*

HİZMET SINIFLARI	<i>Service Categories</i>	TOPLAM <i>Total</i>	MERKEZ <i>Center</i>	TAŞRA <i>Provinces</i>
SAĞLIK HİZMETLERİ	<i>Health Services</i>			
Uzman Hekim	<i>Specialist</i>	10,518	13	10,505
Asistan Hekim	<i>Assistant</i>	4,683	-	4,683
Pratisyen Hekim	<i>Practitioner</i>	20,680	55	20,625
Diş Hekimi	<i>Dentist</i>	2,171	2	2,169
Eczacı	<i>Pharmacist</i>	1,055	82	973
Tıbbi Teknolog	<i>Med. Technologist</i>	848	57	791
Biyolog	<i>Biologist</i>	509	9	500
Veteriner	<i>Veterinerian</i>	15	2	13
Diyetisyen	<i>Dietetition</i>	299	3	296
Psikolog	<i>Psychologist</i>	263	3	260
Sosyal Çalışmacı	<i>Social Worker</i>	164	2	162
Sağlık Memuru	<i>Sanitarian</i>	29,852	76	29,776
Hemşire	<i>Nurse</i>	38,954	11	38,943
Ebe	<i>Midwife</i>	36,152	-	36,152
Diğer Sağlık Prs.	<i>Other Health Pers.</i>	1,214	-	1,214
SAĞLIK HİZM. TOPLAMI	<i>Total of Health Services</i>	147,377	315	147,062
GENEL İDARE HİZMETLERİ	<i>Gn.admistrative serv.</i>	20,956	1,367	19,589
TEKNİK HİZMETLER	<i>Technique services</i>	2,635	268	2,367
EĞİTİM VE ÖĞRETİM HİZM.	<i>Training-Educ. serv.</i>	4,386	-	4,386
DİN HİZMETLERİ	<i>Religion services</i>	103	-	103
YARDIMCI HİZMETLER	<i>Asistant services</i>	29,281	238	29,043
<b>GENEL TOPLAM</b>	<b><i>General Total</i></b>	<b>204,738</b>	<b>2,188</b>	<b>202,550</b>

**SAĞLIK BAKANLIĞI SAĞLIK PERSONELİNİN İLLERE GÖRE DAĞILIMI, 1996**  
*Distributuon of Health Personnel of Ministry of Health by Provinces, 1996*

İLLER Provinces	UZMAN	PRATİSYEN	DİŞ	ECZACI Pharmacist	SAĞLIK	HEMŞİRE Nurse	EBE Midwife
	HEKİM Physician	HEKİM Practitioner	HEKİMİ Dentist		MEMURU Sanitarian		
<b>TOPLAM</b> Total	<b>10,518</b>	<b>25,363</b>	<b>2,171</b>	<b>1,055</b>	<b>29,852</b>	<b>38,954</b>	<b>36,152</b>
ADANA	245	676	39	9	663	671	1,028
ADYAMAN	46	157	11	2	316	305	278
AFYON	100	243	17	11	465	437	549
AĞRI	19	102	5	1	159	134	145
AMASYA	67	134	12	4	315	373	325
ANKARA	1,483	2,961	334	257	2,239	3,362	2,117
ANTALYA	263	641	52	29	564	1,089	1,126
ARTVİN	33	92	8	2	203	299	289
AYDIN	174	471	41	16	459	857	755
BALIKESİR	224	398	60	20	574	1,023	1,070
BİLECİK	34	88	6	6	122	159	150
BİNGÖL	16	76	5	3	212	148	133
BİTLİS	14	89	5	1	118	114	106
BOLU	114	165	17	8	293	447	305
BURDUR	47	126	8	5	276	269	398
BURSA	324	709	52	24	811	1,042	1,056
ÇANAKKALE	86	187	29	5	292	505	475
ÇANKIRI	35	108	12	2	249	184	129
ÇORUM	96	222	16	11	327	297	290
DENİZLİ	116	349	32	13	512	700	893
DİYARBAKIR	81	284	20	7	479	513	505
EDİRNE	86	200	18	5	226	378	484
ELAZIĞ	56	271	13	5	276	351	422
ERZİNCAN	33	143	7	3	169	160	133

**SAĞLIK BAKANLIĞI SAĞLIK PERSONELİNİN İLLERE GÖRE DAĞILIMI, 1996**  
*Distributuon of Health Personnel of Ministry of Health by Provinces, 1996*  
 (Devamı/Continued)

İLLER	UZMAN HEKİM	PRATİSYEN HEKİM	DIŞ HEKİMİ	ECZACI	SAĞLIK MEMURU	HEMŞİRE	EBE
Provinces	Physician	Practitioner	Dentist	Pharmacist	Sanitarian	Nurse	Midwife
ERZURUM	72	232	12	3	413	372	355
ESKİŞEHİR	93	305	28	18	469	601	470
GAZİANTEP	126	275	24	10	305	338	379
GİRESUN	59	140	15	2	434	570	446
GÜMÜŞHANE	18	65	5	1	117	100	92
HAKKARİ	7	47	4	2	115	105	51
HATAY	163	328	29	13	383	466	553
ISPARTA	101	255	17	9	460	557	610
İÇEL	205	444	46	18	643	1,033	1,091
İSTANBUL	1,992	3,969	251	135	1,742	3,740	2,421
İZMİR	912	2,337	283	158	1,543	2,606	1,977
KARS	21	102	5	2	119	207	239
KASTAMONL	104	167	16	6	389	342	234
KAYSERİ	113	363	23	11	688	396	591
KIRKLARELİ	70	128	15	5	219	273	285
KIRŞEHİR	41	85	7	3	246	131	215
KOCAELİ	131	335	32	15	422	648	679
KONYA	222	640	43	24	834	843	891
KÜTAHYA	66	187	12	1	377	323	340
MALATYA	71	246	17	5	395	576	643
MANİSA	248	490	56	31	482	880	879
K.MARAŞ	96	254	19	3	431	567	600
MARDİN	40	143	3	2	184	269	170
MUĞLA	141	295	31	9	364	829	705
MUŞ	15	91	4	2	179	142	127
NEVŞEHİR	38	126	11	2	317	174	183
NİĞDE	48	143	11	4	234	238	325
ORDU	107	219	17	5	372	643	604

**SAĞLIK BAKANLIĞI SAĞLIK PERSONELİNİN İLLERE GÖRE DAĞILIMI, 1996**  
*Distributuon of Health Personnel of Ministry of Health by Provinces, 1996*

(Devamı/Continued)

İLLER Provinces	PRATİSYEN	DİŞ	ECZACI	SAĞLIK	HEMŞİRE	EBE	
	HEKİM	HEKİMİ		MEMURU			
	Practitioner	Dentist	Pharmacist	Sanitarian	Nurse	Midwife	
RİZE	39	101	11	4	166	187	183
SAKARYA	94	215	18	4	327	335	411
SAMSUN	198	474	41	14	732	857	799
SİİRT	19	69	6	2	115	139	91
SİNOP	41	111	7	2	253	220	185
SİVAS	62	267	8	7	351	386	351
TEKİRDAĞ	113	255	20	6	294	474	384
TOKAT	102	231	18	2	477	559	552
TRABZON	97	415	32	13	606	775	615
TUNCELİ	10	62	2	1	105	120	178
Ş.URFA	72	206	14	2	298	294	247
UŞAK	50	125	16	5	247	259	341
VAN	52	124	9	4	236	282	237
YOZGAT	62	224	13	3	424	284	298
ZONGULDAK	66	163	14	6	200	335	333
AKSARAY	49	148	9	1	271	156	148
BAYBURT	8	51	3	1	69	65	40
KARAMAN	33	90	7	5	164	145	159
KIRIKKALE	34	98	14	3	335	175	148
BATMAN	19	78	6	2	182	114	118
ŞIRNAK	9	48	3	3	85	86	70
BARTIN	29	73	6	3	97	133	98
ARDAHAN	6	66	4	1	77	90	120
İĞDIR	17	57	5	1	58	111	145
YALOVA	33	69	9	1	124	158	82
KARABÜK	37	94	7	6	130	152	141
KİLİS	16	40	3	2	56	89	70
OSMANİYE	39	106	11	3	178	188	292

**SAĞLIK BAKANLIĞI YATAKLI TEDAVİ KURUMLARI PERSONEL, 1996**  
*Personnel of Inpatient Medical Institutions at Ministry Of Health , 1996*

<b>PERSONELİN UNVANI</b>	<b>PERSONNEL'S TITLE</b>	<b>MEVCUT Existing</b>
Uzman Hekim	<i>Specialist</i>	9,559
Asistan Hekim	<i>Assistant</i>	4,826
Pratisyen Hekim	<i>Practitioner</i>	4,021
Diş Hekimi	<i>Dentist</i>	1,576
Eczacı	<i>Pharmacist</i>	631
Psikolog	<i>Psychologist</i>	236
Fizyoterapist	<i>Physiotherapist</i>	187
Tıbbi Teknolog	<i>Medical Technologist</i>	235
Biyolog	<i>Biologist</i>	164
Diyetisyen	<i>Dietetition</i>	259
Sosyal Çalışmacı	<i>Social Worker</i>	148
Çocuk Gelişimcisi	<i>Children care worker</i>	8
Hemşire	<i>Nurse</i>	26,841
Hemşire Yardımcısı	<i>Asistant Nurse</i>	226
Ebe	<i>Midwife</i>	7,700
Anestezi Teknisyeni	<i>Anasthesia Technician</i>	2,607
Laboratuvar Teknisyeni	<i>Laboratory Technician</i>	5,205
Radyoloji Teknisyeni	<i>Radiology Technician</i>	3,825
Diş Protez Teknisyeni	<i>Dental Prosthesis Tech.</i>	1,071
Diğer Sağlık Teknisyenleri	<i>Other Health Tekn.</i>	1,982
<b>Sağlık Hizmetleri Toplamı</b>	<b>Total of Health Services</b>	<b>71,307</b>
Genel İdare Hiz.Sınıfı	<i>Gn.Admin.Serv. Category</i>	7,698
Teknik Hiz.Sınıfı	<i>Technical Serv. Category</i>	3,272
Din Hizmetleri Sınıfı	<i>Religion services Category</i>	210
Yardımcı Hiz. Sınıfı	<i>Assistant Serv. Category</i>	14,915
<b>GENEL TOPLAM</b>	<b>General Total</b>	<b>97,402</b>

**SAĞLIK OCAKLARI SAĞLIK PERSONELİ DURUMU, 1996**  
**Status Health Personnel Of Health Center , 1996**

UNVANI	Title	Standart Kadro Standard Staff	Mevcut  Existing
Pratisyen Hekim	<i>Practitioner</i>	14,686	12,644
Diş Hekimi	<i>Dentist</i>	2,075	175
Eczacı	<i>Pharmacist</i>	2,076	114
Sağlık Memuru	<i>Sanitarian</i>	11,185	7,167
Hemşire	<i>Nurse</i>	11,704	9,142
Ebe (*)	<i>Midwife (*)</i>	42,203	25,675
Çevre Sağlık Teknisyeni	<i>Environment Health Techn.</i>	3,984	2,764
Laboratuvar Teknisyeni	<i>Laboratory Technician</i>	1,879	736

(\*) Sağlık Evi Ebeleri dahildir.

(\*) *Midwives of Health Stations are included.*

BAZI SAĞLIK PERSONELİNİN YILLARA GÖRE NET MAAŞI (ANKARA)  
 Net Salaries of Selected Health Personnel According to Years(Ankara)

YIL Years	UZMAN HEKİM <i>Specialist</i>		PRATİSYEN HEKİM <i>Practitioner</i>		ECZACI <i>Pharmacist</i>		EBE-HEMŞİRE, S.MEMURU <i>Midwife- Nurse, Sanitarian</i>	
	(4/1)	ARTIŞ	(8/3)	ARTIŞ	(8/1)	ARTIŞ	(12/3)	ARTIŞ
	MAAŞ	%	MAAŞ	%	MAAŞ	%	MAAŞ	%
	<i>Salary</i>	<i>Percentage of Increase</i>	<i>Salary</i>	<i>Percentage of Increase</i>	<i>Salary</i>	<i>Percentage of Increase</i>	<i>Salary</i>	<i>Percentage of Increase</i>
1985	147,532	-	92,090	-	62,469	-	51,822	-
1986	228,116	55	128,399	39	90,097	44	71,276	38
1987	305,930	34	195,496	52	144,923	61	110,311	55
1988	477,802	56	315,357	61	231,827	60	177,414	61
1989	1,326,693	178	862,240	173	600,246	159	454,247	156
1990	1,949,329	47	1,342,113	56	988,859	65	709,183	56
1991	3,444,900	77	2,413,900	80	1,811,800	83	1,303,200	84
1992	5,955,000	73	4,183,000	73	3,278,000	81	2,522,000	94
1993	8,908,000	50	7,121,000	70	5,555,000	69	4,162,000	65
1994	13,287,000	49	10,503,000	47	8,923,000	61	6,317,000	52
1995	29,589,000	123	25,679,000	144	22,244,174	149	16,473,000	161
1996	44,553,000	51	38,659,000	51	33,495,000	51	24,384,000	48

**BAZI SAĞLIK PERSONELİNİN YILLARA GÖRE NET MAAŞI (HAKKARI)**  
*Net Salaries of Selected Health Personnel According to Years.(Hakkari)*

YIL Years	UZMAN HEKİM <i>Specialist</i>		PRATİSYEN HEKİM <i>Practitioner</i>		ECZACI <i>Pharmacist</i>		EBE-HEMŞİRE, S.MEMURU <i>Midwife- Nurse, Sanitarian</i>	
	(4/1)	ARTIŞ	(8/3)	ARTIŞ	(8/1)	ARTIŞ	(12/3)	ARTIŞ
	MAAŞ <i>Salary</i>	% <i>Percentage of Increase</i>	MAAŞ <i>Salary</i>	% <i>Percentage of Increase</i>	MAAŞ <i>Salary</i>	% <i>Percentage of Increase</i>	MAAŞ <i>Salary</i>	% <i>Percentage of Increase</i>
1985	176,760	-	135,450	-	66,150	-	57,400	-
1986	271,600	54	176,100	30	93,960	42	81,800	43
1987	337,979	24	249,638	42	146,407	56	114,050	39
1988	601,900	78	419,190	68	256,095	75	194,865	71
1989	1,558,550	159	1,114,049	166	706,849	176	550,635	183
1990	2,420,913	55	1,762,692	58	1,199,879	70	896,401	63
1991	4,378,800	81	3,351,800	90	2,191,500	83	1,624,300	81
1992	7,300,000	67	5,529,000	65	3,917,000	79	3,069,000	89
1993	10,631,000	46	8,988,000	63	6,674,000	70	5,058,000	65
1994	14,740,000	39	13,813,000	54	10,871,000	63	7,913,000	56
1995	45,032,000	206	34,915,000	153	27,678,000	155	19,376,000	145
1996	67,653,000	50	52,464,000	50	41,847,000	51	29,156,000	50



**TÜRKİYE'DE UZMAN PRATİSYEN HEKİM DENGESİ**  
*Equilibrium Between Specialists and Practitioners in Turkey*

<u>YIL</u> <i>Years</i>	<u>TOPLAM</u> <i>TOTAL</i>	<u>UZMAN</u> <i>Specialist</i>		<u>PRATİSYEN</u> <i>Practitioner</i>	
		<u>SAYI</u> <i>Number</i>	<u>%</u>	<u>SAYI</u> <i>Number</i>	<u>%</u>
1950	6,895	3,647	53	3,248	47
1955	7,077	3,192	45	3,885	55
1960	8,214	4,181	51	4,033	49
1965	10,895	6,657	61	4,238	39
1970	13,843	8,818	64	5,025	36
1975	21,714	12,698	58	9,016	42
1980	27,241	16,699	61	10,542	39
1985	36,427	20,878	57	15,549	43
1990	50,639	24,900	49	25,739	51
1991	53,264	25,110	47	28,154	53
1992	56,985	25,587	45	31,398	55
1993	61,050	26,322	43	34,728	57
1994	65,832	27,564	42	38,268	58
1995	69,349	29,846	43	39,503	57

**TÜRKİYE YATAKLI TEDAVİ KURUMLARI,1996**  
*Inpatient Medical Institutions in Turkey,1996*

<b>KURUMU</b>	<i>Institutions</i>	Hastane Sayısı	Yatak Sayısı	Yatak %'de Dağılımı
		<i>Number of Hospitals</i>	<i>Bed Capacity</i>	<i>Percentage Distribution of Beds</i>
<b>TOPLAM</b>	<b>TOTAL</b>	<b>1,076</b>	<b>155,819</b>	<b>100.0</b>
Sağlık Bakanlığı	<i>Ministry of Health</i>	682	78,347	50.3
Milli Sav. Bak.	<i>Minis.of National Def.</i>	42	15,900	10.2
SSK	<i>Social Insurance İnst.</i>	115	25,359	16.3
Üniversite	<i>University</i>	35	22,056	14.2
Diğ. Bakanlıklar	<i>Other Ministries</i>	2	680	0.4
Belediyeler	<i>Municipalities</i>	6	1,218	0.8
İkt. Devlet Teş.	<i>State Eco. Enterprises</i>	10	2,217	1.4
Dernek	<i>Association</i>	15	1,263	0.8
Yabancı	<i>Foreign</i>	5	609	0.4
Azınlık	<i>Minority</i>	5	934	0.6
Özel	<i>Private</i>	159	7,236	4.6

**TÜRKİYE'DE YATAKLI TEDAVİ KURUMLARI VE HASTA YATAKLARININ DALLARA DAĞILIMI, 1996**  
*Distribution of Patient Beds and Inpatient Medical Institutions by Branches in Turkey, 1996*

<b>DALLAR</b>	<b>Branches</b>	<b>Hastane Sayısı Number of Hospitals</b>	<b>Yatak Sayısı Bed Capacity</b>	<b>Yatak %'de Dağılımı Percentage Distr. of Beds</b>
<b>TOPLAM</b>	<b>Total</b>	<b>1,076</b>	<b>155,819</b>	<b>100.0</b>
Genel Hastane	General Hospital	806	123,838	79.5
Sağlık Merkezi	Health Center	151	2,115	1.4
Doğum ve Çocuk Bakımevi	Maternity and Child Center	44	7,897	5.1
Göğüs Hastalıkları Hast.	Chest Diseases Hospital	29	7,986	5.1
Göğ. Kalp ve Damar Cer.Mrk.	Chest Hearth.Vasc.Syst.Surg.Cent.	5	1,700	1.1
Ruh Sağ. ve Hast.Hastanesi	Mental Diseases Hospital	8	6,196	4.0
Kemik Hastalıkları Hast.	Bone Diseases Hospital	3	1,450	0.9
Çocuk Hastalıkları Hast.	Child Diseases Hospital	10	1,955	1.3
Fizik Ted.ve Rehab.Hast.	Phy.Therapy Rehab.Hospital	7	1,030	0.7
Onkoloji Hastanesi	Oncology Hospital	2	750	0.5
Zührevi Hastalıklar Hast.	Veneral Diseases Hospital	2	100	0.1
Lepra Hastanesi	Leprosy Hospital	2	315	0.2
Acil Yardım ve Trav. Hast.	Emerg.Assist.and Trauma.Hosp.	4	365	0.2
Diş Hastanesi	Dental Diseases Hospital	3	40	0.0
Dispanser ve Revir Yatağı	Beds of Dispansery Hospital	-	82	0.1

NOT: Tabloda yer almayan diğer özel dal hastaneleri genel hastaneler içinde sayılmıştır.

NOTE: Other spesific branch hospitals which do not exist in the table are shown in general hospitals

**TÜRKİYE'DE HASTANE VE YATAKLARIN İLLERE GÖRE DAĞILIMI, 1996**  
*Distribution of Hospitals and Beds by Provinces in Turkey, 1996*

İLLER	NÜFUS 1996(**)	TÜRKİYE (*) Turkey (*)		SAĞLIK BAKANLIĞI Ministry of Health	
		HASTANE Hospital	YATAK Bed	HASTANE Hospital	YATAK Bed
<i>Provinces</i>	<i>Population</i>				
TÜRKİYE	62,697,001	1,034	139,919	682	78,347
ADANA	1,754,307	22	4,112	11	2,070
ADİYAMAN	611,476	8	585	7	535
AFYON	815,207	13	1,463	12	1,335
AĞRI	444,360	6	250	6	250
AMASYA	344,733	8	790	6	605
ANKARA	3,583,534	47	14,366	22	6,235
ANTALYA	1,432,783	23	2,059	15	1,290
ARTVİN	186,355	9	550	7	400
AYDIN	910,551	15	1,523	10	1,110
BALIKESİR	1,029,159	26	2,360	20	1,796
BİLECİK	190,022	6	255	5	205
BİNGÖL	251,935	6	310	6	310
BİTLİS	358,501	5	310	4	260
BOLU	653,409	18	1,455	15	1,065
BURDUR	255,735	8	715	7	670
BURSA	1,932,100	26	3,901	19	2,385
ÇANAKKALE	438,542	13	857	11	720
ÇANKIRI	263,770	8	405	8	405
ÇORUM	603,545	13	1,384	10	1,160
DENİZLİ	842,344	16	1,394	11	1,005
DİYARBAKIR	1,284,714	15	2,855	12	1,455
EDİRNE	411,588	11	773	7	450
ELAZIĞ	501,311	11	2,140	7	1,665
ERZİNCAN	287,651	9	446	8	325

(\*) Milli Savunma Bakanlığı'nı kapsamaz.

(\*\*) DIE Yıl Ortası Nüfus Tahmini.

(\*) Ministry of National Defence is not included.

(\*\*) Mid-year population estimate of State Institute of Statistics.

**TÜRKİYE'DE HASTANE VE YATAKLARIN İLLERE GÖRE DAĞILIMI, 1996**  
*Distribution of Hospitals and Beds by Provinces in Turkey, 1996*

(Devamı /Continued)

İLLER	NÜFUS 1996 (**)	TÜRKİYE (*) Turkey (*)		SAĞLIK BAKANLIĞI Ministry of Health	
		HASTANE Hospital	YATAK Bed	HASTANE Hospital	YATAK Bed
<i>Provinces</i>	<i>Population</i>				
ERZURUM	807,356	21	2318	17	1,340
ESKİŞEHİR	680,833	11	2,574	5	635
GAZİANTEP	191,773	12	2,120	5	1,000
GİRESUN	481,070	16	1,110	15	1,000
GÜMÜŞHANE	152,525	4	325	4	325
HAKKARİ	214,105	4	135	4	135
HATAY	1,222,690	15	1,334	10	875
ISPARTA	492,857	14	2,480	12	2,240
İÇEL	1,551,518	15	2,529	7	1,350
İSTANBUL	8,980,425	138	31,350	29	11,115
İZMİR	3,132,512	45	8,679	24	3,795
KARS	302,595	5	365	5	365
KASTAMONU	370,823	22	1,498	19	1,015
KAYSERİ	1,022,957	16	1,996	12	925
KIRKLARELİ	316,226	9	545	6	400
KIRŞEHİR	242,581	5	450	4	350
KOCAELİ	1,160,322	11	1,973	5	800
KONYA	1,959,109	26	2,866	19	1,815
KÜTAHYA	604,065	14	1,178	8	695
MALATYA	728,693	9	1,072	6	640
MANİSA	1,263,848	24	2,127	17	1,785
K.MARAŞ	937,629	10	1,020	6	750
MARDİN	634,234	5	475	5	475
MUĞLA	651,436	14	1,071	9	800
MUŞ	415,674	5	360	5	360
NEVŞEHİR	296,077	7	439	6	350
NİĞDE	320,390	5	420	4	310

**TÜRKİYE'DE HASTANE VE YATAKLARIN İLLERE GÖRE DAĞILIMI, 1996**  
*Distribution of Hospitals and Beds by Provinces in Turkey, 1996*

(Devamı /Continued)

İLLER	NÜFUS 1996 (**)	TÜRKİYE (*) Turkey (*)		SAĞLIK BAKANLIĞI Ministry of Health	
		HASTANE Hospital	YATAK Bed	HASTANE Hospital	YATAK Bed
<i>Provinces</i>	<i>Population</i>				
ORDU	888,984	11	1,252	9	935
RİZE	300,731	9	768	7	491
SAKARYA	762,115	12	1,142	7	725
SAMSUN	1,192,719	18	2,957	13	1,835
SİİRT	255,755	3	255	3	255
SİNOP	234,758	7	500	6	370
SİVAS	734,081	16	2,198	13	965
TEKİRDAĞ	545,763	12	846	7	685
TOKAT	750,567	12	1,207	10	985
TRABZON	781,701	13	2,457	10	1,490
TUNCELİ	104,076	6	165	6	165
Ş.URFA	1,257,720	13	955	11	745
UŞAK	307,053	8	540	6	470
VAN	742,465	9	815	8	705
YOZGAT	606,695	10	850	10	850
ZONGULDAK	655,692	8	1,705	5	600
AKSARAY	347,817	4	320	3	300
BAYBURT	100,862	1	50	1	50
KARAMAN	220,109	2	190	2	190
KIRIKKALE	316,125	4	520	3	360
BATMAN	415,740	3	180	2	130
ŞIRNAK	318,311	6	215	6	215
BARTIN	200,863	4	297	3	245
ARDAHAN	112,258	4	165	4	165
İĞDIR	139,165	1	100	1	100
YALOVA	166382	1	100	1	100
KARABÜK	245960	8	588	6	355
KİLİS	154031	1	190	1	190
OSMANIYE	406538	4	325	4	325

**TÜRKİYE'DE YATAKLI TEDAVİ KURUMLARININ BÖLGELERE GÖRE DAĞILIMI, 1996**  
*Distribution of In-patient Medical Institutions by Regions in Turkey, 1996*

İLLER /BÖLGELER <i>Provinces /Regions</i>	TOPLAM <i>Total</i>			SAĞLIK BAKANLIĞI <i>Ministry of Health</i>			DİĞER KURULUŞLAR <i>Other Establishments</i>		
	KURUM <i>Estab.</i>	YATAK <i>Bed</i>	%	KURUM <i>Estab.</i>	YATAK <i>Bed</i>	%	KURUM <i>Estab.</i>	YATAK <i>Bed</i>	%
<b>TOPLAM / Total</b>	<b>1,034</b>	<b>139,919</b>	<b>100</b>	<b>682</b>	<b>78,347</b>	<b>100</b>	<b>352</b>	<b>61,572</b>	<b>100</b>
<b>3 Büyük İl Toplamı</b> Tot. of 3 Metropolitan Provin. (Ankara, İstanbul, İzmir)	230	54,395	38.9	75	21,145	27.0	155	33,250	54.0
<b>I.Önc. İller Toplamı</b> I. Priority Development Provinces (23 İl / Provinces)	135	11,359	8.1	121	8,355	10.7	14	3,004	4.9
<b>II.Önc.İller Toplamı</b> II. Priority Development Provinces (13 İl / Provinces)	157	16,170	11.6	126	11,305	14.4	31	4,865	7.9
<b>I.+II.Önc.İller Toplamı</b> I.+II. Priority Development Provinces	292	27,529	19.7	247	19,660	25.1	45	7,869	12.8
<b>Diğer İller Toplamı</b> <i>Total of other provinces</i> (40 İl / Provinces)	512	57,995	41.4	360	37,542	47.9	152	20,453	33.2

NOT: 1) MSB'na ait 42 Kurum, 15900 yatak hariçtir. Bu sayıların dahil edilmesi halinde kurum 1051, yatak 151972 dir.  
 Note: 1) 42 Establishments and 15.900 beds belonging to Ministry of National Defence are excluded.

*When these numbers are included, number of establishments will be 1051 and beds, 151972*

**SAĞLIK BAKANLIĞI YATAKLI TEDAVİ KURUMLARININ DALLARA DAĞILIMI, 1996**  
*Distribution of In-Patient Medical Institutions at Ministry of Health by Branches, 1996*

<b>DALLAR</b>	<i>Branches</i>	<b>HASTANE SAYISI</b> <i>Number of Hospital</i>	<b>YATAK SAYISI</b> <i>Bed Capacity</i>	<b>Yatak % Dağılımı</b> <i>Distribution of bed (%)</i>
<b>TOPLAM</b>	<i>Total</i>	<b>682</b>	<b>78,347</b>	<b>100.0</b>
Genel Hastane	<i>General Hospital</i>	439	52,282	66.7
Sağlık Merkezi	<i>Health Center</i>	151	2,115	2.7
Doğum ve Çocuk Bakımevi	<i>Mater.and Child Care Center</i>	35	5,885	7.5
Göğüs Hastalıkları Hast.	<i>Chest Diseases Hospital</i>	22	5,680	7.2
Göğ. Kalp ve Damar Cer.Mrk.	<i>Chest Heart vasc.syst.surg.</i>	5	1,700	2.2
Ruh Sağ. ve Hast.Hastanesi	<i>Mental Diseases Hospital</i>	5	5,620	7.2
Kemik Hastalıkları Hast.	<i>Bone Diseases Hospital</i>	3	1,450	1.9
Çocuk Hastalıkları Hast.	<i>Child Diseases Hospital</i>	7	1,295	1.7
Fizik Ted.ve Rehab.Hast.	<i>Phys.therapy and Rehabi.Hos.</i>	4	830	1.1
Onkoloji Hastanesi	<i>Oncology Hospital</i>	2	750	1.0
Zührevi Hastalıklar Hast.	<i>Veneral Diseases Hospital</i>	1	70	0.1
Lepra Hastanesi	<i>Leprosy Hospital</i>	2	315	0.4
Acil Yardım ve Trav. Hast.	<i>Emerg.Assist.and Travm.Hos.</i>	3	315	0.4
Diş Hastanesi	<i>Dental Diseases Hospital</i>	3	40	0.1

NOT:Göğ.Kalp ve Dam.Cer.Mrk.leri; Türkiye Yük.İht.Hst. , Bursa Yük.İht.Hst., İst.Dr.S.Ersek Göğ.Kalp ve Dam.Cerrahi Merkezi, Koşuyolu Kalp ve Araştırma Hst.ve Van Yüksek İhtisas Hastanelerini kapsar.

NOTE: Chest, Heart and vascular system surgery centers; comprise Yüksek İhtisas Hospital of Turkey, Bursa Yüksek İhtisas Hosp., İst.Dr.S.Ersek Chest, Heart and Vascular Sys. Surgery Cent., Koşuyolu Cardiology and Investigation Hosp. and Van Yük.İht.Hos



**SAĞLIK BAKANLIĞI HASTANELERİNİN GELİŞİMİ**  
*Development of Hospitals at Ministry of Health*

		1990	1994	1995	1996
<b>HASTANE</b>	<b>Hospital</b>				
Toplam	Total	593	666	677	682
İl	Province	165	179	185	188
İlçe	District	428	487	492	494
<b>YATAK</b>	<b>Bed</b>				
Toplam	Total	71,258	77,753	76,991	78,347
İl	Province	50,533	53,148	52601	53636
İlçe	District	20,725	24,605	24390	24711

**SAĞLIK BAKANLIĞI HASTANELERİNİN DÖNER SERMAYE DURUMU, 1996.**  
*Status of revolving fund of hospitals at Ministry of Health, 1996*

		HASTANE Hospital		YATAK Bed	
		SAYI Number	%	SAYI Number	%
<b>TOPLAM</b>	Total	682	100	78,347	100
DÖNER SERMAYELİ	With revolving fund	479	70.2	74,107	94.6
DÖNER SERMAYESİZ	Without revolving fund	203	29.8	4,240	5.4

Not: Yataksız kurumlardaki döner sermayeleri kapsamaz.

Note: Do not comprise revolving fund of out-patient medical institutions

**SAĞLIK BAKANLIĞI YATAKLI TEDAVİ KURUMLARINDA PERSONEL GELİŞİMİ**  
*Development of Personnel at In-Patient Medical Institutions at Ministry of Health*

<b>UNVANI</b>	<i>Title</i>	<b>1985</b>	<b>1990</b>	<b>1993</b>	<b>1994</b>	<b>1995</b>	<b>1996</b>
Uzman Hekim	<i>Specialist</i>	4,482	6,395	8,286	8,951	9,019	9,559
Diş Hekimi	<i>Dentist</i>	788	1,481	1,615	1,640	1,617	1,576
Eczacı	<i>Pharmacist</i>	780	711	709	753	728	631
Hemşire, Hemşire Yardımcısı ve Ebe	<i>Nurse, Assist.Nurse And midwife</i>	17,725	26,569	32,328	33,601	35,391	34,767
Sağlık Teknisyeni	<i>Health Technician</i>	2,819	6,548	9,137	10,981	12,908	14,990

**KAN MERKEZİ VE KAN İSTASYONLARININ KURULUŞLARA GÖRE DAĞILIMI**  
*Distribution of Blood Centers and Blood Stations by Organizations*

<b>Kuruluşlar</b>	<i>Establishments</i>	<b>Kan Merkezi</b>			<b>Kan İstasyonu</b>		
		<i>Blood Center</i>			<i>Blood Station</i>		
		<b>1990</b>	<b>1995</b>	<b>1996</b>	<b>1990</b>	<b>1995</b>	<b>1996</b>
<b>TOPLAM</b>	<i>Total</i>	171	180	180	89	101	101
<b>Sağlık Bak.</b>	<i>Minis. of Health</i>	103	105	104	42	49	49
<b>Kızılay</b>	<i>Red Crescent</i>	14	21	21	14	14	14
<b>SSK</b>	<i>Social Insu. Inst.</i>	32	32	32	29	31	31
<b>Diğer</b>	<i>Other</i>	22	22	23	4	7	7

**HEMODİYALİZ MERKEZİ VE CİHAZ SAYILARININ KURULUŞLARA DAĞILIMI**

*Distribution of Number of Hemodialyse Centers and Apparatus by Establishments*

<b>Kuruluşlar</b>	<i>Establishments</i>	<b>Merkez Sayısı</b>			<b>Cihaz Sayısı</b>		
		<i>Number of Centers</i>			<i>Number of Apparatus</i>		
		<b>1990</b>	<b>1995</b>	<b>1996</b>	<b>1990</b>	<b>1995</b>	<b>1996</b>
<b>TOPLAM</b>	<i>Total</i>	76	166	200	862	1,674	2,287
<b>Sağlık Bak.</b>	<i>Minis. of Health</i>	24	84	97	154	535	737
<b>Üniversite</b>	<i>University</i>	19	26	27	252	436	540
<b>SSK</b>	<i>Social Insu. Inst.</i>	19	22	25	205	291	320
<b>Diğer</b>	<i>Other</i>	14	34	51	251	412	690

**TOPLANAN KANLARIN KURULUŞLARA DAĞILIMI**  
*Distribution of Collected Blood by Establishments*

		(Ünite / Unit)		
KURULUŞLAR	<i>Establishments</i>	1994	1995	1996
<b>TOPLAM</b>	<i>Total</i>	<b>1,042,702</b>	<b>990,522</b>	<b>1,049,191</b>
Sağlık Bak.	<i>Minis. of Health</i>	271,170	221,262	219,914
Kızılay	<i>Red Crescent</i>	472,131	489,109	508,800
SSK	<i>Social Insur. Inst.</i>	107,525	100,791	115,267
Üniversite	<i>University</i>	180,518	165,751	193,839
Diğer Kamu	<i>Other</i>	11,358	13,609	11,371

**SAĞLIK BAKANLIĞI HASTANELERİ AĞIZ VE DİŞ SAĞLIĞI ÇALIŞMALARI**  
*Activities of Mouth and Tooth Health at Hospitals of Ministry of Health*

ÇALIŞMALAR	<i>Activities</i>	1994	1995	1996
Poliklinik	<i>Polyclinic</i>	3,309,379	3,458,441	3,413,277
Cer.Müdahale	<i>Surgical Oper.</i>	1,439,307	1,452,986	1,355,197
Dolgu	<i>Filling</i>	209,299	221,969	219,387
Kanal Tedavisi	<i>Canal Treatment</i>	20,536	18,963	20,010
Diğer Diş Ted.	<i>Oth. Dental Treat.</i>	422,888	442,073	430,561
Sabit Protez	<i>Fixed Prosthesis</i>	97,987	105,480	102,322
Hareketli Prot.	<i>Mobile Prosthesis</i>	70,740	68,411	63,430
Diğer	<i>Other</i>	85,722	91,104	121,487

**TÜRKİYE'DE HASTANELERE YATAN HASTALARIN (A LİSTESİNE) GÖRE DAĞILIMI, 1995**

*Distribution of Inpatients by Diseases at The Hospital in Turkey, 1995*

(Veriler geçicidir.)

ICD Kod	HASTALIKLAR	Taburcu Discharged	Ölen Deaths	Yatılan Gün Patient-days	DISEASES
	<b>Tüm Hastalıklar</b>	3,691,510	71,268	23,679,546	<b>All diseases</b>
A1	Kolera	0	0	0	<i>Cholera</i>
A2	Tifo	6,358	26	35,653	<i>Typhoid fever</i>
A3	Paratifo ve Diğer Salmonella Enfeksiyonları	4,600	30	25,455	<i>Paratyphoid fever and other salmonella infections</i>
A4	Basilli ve Amipli Dizanteri	10,543	104	49,993	<i>Bacillary dysentery and amoebiasis</i>
A5	Enteritis ve İshal ile Seyreden Diğer Hst.	102,532	993	385,471	<i>Enteritis and other diarrhoeal diseases</i>
A6	Solunum Sistemi Tüberkülozu	36,432	819	1,037,567	<i>Tuberculosis of respiratory system</i>
A7	Menenjlerin ve Merkezi Sinir Sıs.Tüberkülozu	936	107	14,017	<i>Tbc. of meninges and central nervous system</i>
A8	Barsaklar, Periton ve Mezenter Ganglionu Tbc.	600	5	4,635	<i>Tbc. of intestines, peritoneum and mesenteric glands</i>
A9	Kemik ve Eklem Tüberkülozu	808	7	8,500	<i>Tuberculosis of bones and joints</i>
A10	Geç Etkileri Dahil Diğer Tbc. Şekilleri	1,425	53	17,573	<i>Other tuberculosis including late effects</i>
A11	Veba	0	0	0	<i>Plague</i>
A12	Şarbon	317	1	2,327	<i>Anthrax</i>
A13	Brusella	4,561	9	34,118	<i>Brucellosis</i>
A14	Lepa	336	6	31,625	<i>Leprosy</i>
A15	Difteri	70	1	404	<i>Diphtheria</i>
A16	Boğmaca	445	9	2,179	<i>Whooping cough</i>
A17	Streptokoksik Anjin ve Kızıl	1,121	3	4,437	<i>Streptococcal sore throat and scarlet fever</i>
A18	Erizipel	254	4	2,100	<i>Erysipelas</i>
A19	Menengokoksik Enfeksiyon (Bulaşıcı Menenjit)	1,494	172	13,842	<i>Meningococcal infection</i>
A20	Tetanoz	497	74	4,521	<i>Tetanus</i>
A21	a) Gıda Zehirlenmesi(Bakteri Kaynaklı)	8,359	183	26,896	<i>Food poisoning</i>
	b) Diğer Bakteri Hastalıkları	5,622	1,103	44,455	<i>Other bacterial diseases</i>
A22	Akut Poliomyelit	208	2	1,210	<i>Acute poliomyelitis</i>
A23	Akut Poliomyelit'in geç etkileri	821	11	11,342	<i>Late effects of acute poliomyelitis</i>

ICD Kod	HASTALIKLAR	Taburcu Discharged	Ölen Deaths	Yatılan Gün Patient-days	DISEASES
A24	Çiçek	0	0	0	Smallpox
A25	Kızamık	3,908	33	22,054	Measles
A26	Sarı Humma	0	0	0	Yellow fever
A27	Virütik Ansefalit	1,557	118	9,622	Viral encephalitis
A28	Enfeksiyöz Hepatit	18,831	302	154,015	Infectious hepatitis
A29	a) Kuduz	0	1	7	Rabies
	b) Trahom	56	0	309	Trachoma
	c) Diğer Virüs Hastalıkları	4,797	62	32,530	Other viral diseases
A30	Tifüs ve Diğer Riketsia Hastalıkları	192	36	1,163	Typhus and other rickettsioses
A31	Sıtma	547	3	2,812	Malaria
A32	Tripanazoma	66	1	699	Trypanosomiasis
A33	Hummai Racia	0	0	0	Relapsing fever
A34	Doğuştan Gelme Frengi	37	1	267	Congenital syphilis
A35	Erken Frengi, Semptomatik	267	5	3,272	Early syphilis, symptomatic
A36	Merkezi Sinir Sistemi Frengisi	251	16	1,726	Syphilis of central nervous system
A37	Frenginin Diğer Şekilleri	356	4	2,880	Other syphilis
A38	Gonokok Enfeksiyonları	1,071	1	4,275	Gonococcal infections
A39	Şistosomiazis	119	1	693	Schistosomiasis
A40	Hidatik (Ekinokok, kist, tümör kaynaklı)	2,857	48	47,110	Hydatidosis
A41	Filerya Enfeksiyonu (Fil hastalığı)	222	4	1,203	Filarial infection
A42	Kancalı Kurt-Ankilostoma	504	1	2,629	Anchyllostomiasis
A43	Trematod, cestod Enfes. Trisinler, Diğ. Bag. Enf.	959	8	7,981	Other helminthiasis
A44	Bütün Diğer Enfeks. ve Parazit Hastalıkları	5,392	148	44,102	All other infective and parasitic diseases
A45	Ağız Boşluğu ve Farenks Habis Uurları	2,381	76	28,596	Malignant neoplasm of buccal cavity and pharynx
A46	Özefagusun Habis Uru	1,947	128	23,291	Malignant neoplasm of oesophagus
A47	Midenin Habis Uru	8,292	387	76,454	Malignant neoplasm of stomach
A48	Rektum hariç Barsağın Habis uru	3,202	169	32,103	Malignant neoplasm of intestine, except rectum
A49	Rektum ve Rekto-Sigmoid Birl. Yeri Habis Url.	3,787	134	38,622	Malig. neoplasm of rectum and restosigmoid junction

ICD Kod	HASTALIKLAR	Taburcu Discharged	Ölen Deaths	Yatılan Gün Patient-days	DISEASES
A50	Larenks Habis Uru	4,893	169	66,629	<i>Malignant neoplasm of larynx</i>
A51	Trakea, Bronşlar ve Akc.Hab.Urt.	19,614	1,265	307,730	<i>Malignant neoplasm of trachea, bronchus and lung</i>
A52	Kemigin Habis uru	1,870	68	23,053	<i>Malignant neoplasm of bone</i>
A53	Derinin Habis Uru	2,064	17	23,714	<i>Malignant neoplasm of skin</i>
A54	Memenin Habis Uru	7,174	183	67,791	<i>Malignant neoplasm of breast</i>
A55	Cervix Uteri Habis Uru	2,617	31	20,190	<i>Malignant neoplasm of cervix uteri</i>
A56	Uterusun Diğer Habis Uurları	4,083	38	31,945	<i>Other malignant neoplasm of uterus</i>
A57	Prostatın Habis Uru	3,721	120	32,847	<i>Malignant neoplasm of prostate</i>
A58	Bütün Diğer ve Belirtilmeyen Yerl. Habis Uurlar	20,328	1,053	225,251	<i>Malignant neoplasm of other and unspecified sites</i>
A59	Lösemi	6,012	606	82,778	<i>Leukaemia</i>
A60	Lenfatik ve Kan Yapıcı Dokunun Habis Uurları	6,821	345	74,506	<i>Other neoplasms of lymphatic and haematopoietic tissue</i>
A61	Selim Uurlar ve Tabiatı Belirtilmeyen Uurlar	42,199	381	353,539	<i>Benign neoplasms and neoplasms of unspecified nature</i>
A62	Toksik Olmayan Guatr	24,522	35	174,595	<i>Non - toxic goitre</i>
A63	Guatr'lı yada Guatr'sız Tirotoksikoz	8,656	37	55,984	<i>Thyrotoxicosis with or without goitre</i>
A64	Şekerli Diabet-Diabetes Mellitus	51,222	1,207	415,548	<i>Diabetes mellitus</i>
A65	Vitaminsizlikler ve Diğer Beslenme Yetersizl.	6,996	130	44,920	<i>Avitaminoses and other nutritional deficiency</i>
A66	İç Salgı Bezleri ve Metabolizmanın Diğer Hast.	6,660	114	58,863	<i>Other endocrine and metabolic diseases</i>
A67	Anemiler	29,628	317	178,087	<i>Anaemias</i>
A68	Kan ve Kan Yapıcı Organların Diğer Hastalıkları	9,823	440	74,075	<i>Other diseases of blood and blood-forming organs</i>
A69	Psikozlar	30,460	142	965,726	<i>Psychoses</i>
A70	a) Alkol Alışkanlığı	4,923	53	47,338	<i>Alcoholism</i>
	b) İlaç Alışkanlığı	1,316	18	10,040	<i>Drug dependence</i>
	c) Nevrozlar, Kişilik Bozuklukları ve Psikoza bağlı olmayan diğer akıl bozuklukları	19,696	152	179,448	<i>Neuroses, personality disorders and other non-psychotic mental Disorders</i>
A71	Zeka Geriliği	1,239	22	107,055	<i>Mental retardation</i>
A72	Meningit (Bulaşıcı ve Parazitik Kayn. Olmayan)	8,184	531	67,968	<i>Meningitis</i>
A73	Multiple Sclerosis	2,805	175	24,896	<i>Multiple sclerosis</i>
A74	Epilepsi	12,569	192	88,998	<i>Epilepsy</i>

ICD Kod	HASTALIKLAR	Taburcu Discharged	Ölen Deaths	Yatılan Gün Patient-days	DISEASES
A75	İltahaplı Göz Hastalıkları	19,690	0	130,727	<i>Inflammatory diseases of eye</i>
A76	Katarakt	51,455	0	294,652	<i>Cataract</i>
A77	Glokom	9,554	0	69,975	<i>Glaucoma</i>
A78	Orta Kulak İltihabı ve Mastoiditis	19,827	12	131,438	<i>Otitis media and mastoiditis</i>
A79	Sinir Sis. ve Duyu Organlarının Diğer Hastl.	69,920	1,787	617,394	<i>Other diseases of nervous system and sense organs</i>
A80	Akut Romatizma	14,161	50	98,872	<i>Active rheumatic fever</i>
A81	Kronik Romatizmal Kalp Hastalığı	23,705	1,193	223,381	<i>Chronic rheumatic heart disease</i>
A82	Hipertansiyon	51,628	1,323	318,776	<i>Hypertensive disease</i>
A83	İskemik Kalp Hastalığı	83,493	5,576	617,507	<i>Ischaemic heart disease</i>
A84	Kalbin Diğer Hastalıkları	112,497	9,894	855,159	<i>Other forms of heart diseases</i>
A85	Serebrovasküler Hastalıklar	56,871	9,050	549,962	<i>Cerebrovascular disease</i>
A86	Arter, Arteriyol ve Kapillerin Hastalıkları	21,630	834	172,859	<i>Diseases of arteries, arterioles and capillaries</i>
A87	Vena Trombozu ve Emboli	8,253	338	71,727	<i>Venous thrombosis and embolism</i>
A88	Dolaşım Sisteminin Diğer Hastalıkları	27,924	1,005	191,790	<i>Other diseases of circulatory system</i>
A89	Solunum Sisteminin Akut Enfeksiyonu	54,647	542	266,316	<i>Acute respiratory infections</i>
A90	Grip	13,493	58	74,433	<i>Influenza</i>
A91	Virüs Pnomonisi	5,269	130	32,551	<i>Viral pneumonia</i>
A92	Diğer Pnomoni Şekilleri	83,503	1,691	524,458	<i>Other pneumonia</i>
A93	Bronşit, Amfizem ve Astım	113,647	1,486	885,365	<i>Bronchitis, emphysema and asthma</i>
A94	Bademcik ve Adenoidlerin Hipertrofisi	49,202	42	195,258	<i>Hypertrophy of tonsils and adenoids</i>
A95	Anpiyem ve Akciğer Absesi	10,625	195	135,712	<i>Empyema and abscess of lung</i>
A96	Solunum Sisteminin Diğer Hastalıkları	88,434	1,702	608,281	<i>Other diseases of respiratory system</i>
A97	Diş ve Dişleri Destekleyen Dokuların Hastl.	3,835	4	15,204	<i>Diseases of teeth and supporting structures</i>
A98	Mide Ülseri	47,574	366	302,035	<i>Peptic ulcer</i>
A99	Gastrit ve Duedonit	27,125	90	162,331	<i>Gastritis and duodenitis</i>
A100	Apandisit	68,523	118	360,500	<i>Appendicitis</i>
A101	Barsak Tıkanması ve Fitik	91,273	543	544,382	<i>Intestinal obstruction and hernia</i>
A102	Karaciğer Sirozu	9,183	689	88,868	<i>Cirrhosis of liver</i>



ICD Kod	HASTALIKLAR	Taburcu Discharged	Ölen Deaths	Yatılan Gün Patient-days	DISEASES
A103	Safra Taşı ve Kolesistit	54,154	236	407,464	<i>Cholelithiasis and cholecystitis</i>
A104	Sindirim Sisteminin Diğer Hastalıkları	68,477	1,235	437,492	<i>Other diseases of digestive system</i>
A105	Akut Nefrit	8,130	134	57,912	<i>Acute nephritis</i>
A106	Diğer Nefrit ve Nefrozlar	12,066	500	110,897	<i>Other nephritis and nephrosis</i>
A107	Böbrek Enfeksiyonları	28,743	573	192,921	<i>Infections of kidney</i>
A108	İdrar Sistemi Taşları	30,366	85	214,797	<i>Calculus of urinary system</i>
A109	Prostat Hiperplazisi	25,413	142	243,322	<i>Hyperplasia of prostate</i>
A110	Meme Hastalıkları	10,305	32	55,232	<i>Diseases of breast</i>
A111	Üro-Genital Sistemin Diğer Hastalıkları	134,994	687	802,231	<i>Other diseases of genito-urinary system</i>
A112	Gebelik ve Lohusalık Hali Toksemileri	24,405	22	100,547	<i>Toxaemias of pregnancy and the puerperium</i>
A113	Gebelik ve Doğum Kanamaları	42,356	15	159,976	<i>Haemorrhage of pregnancy and childbirth</i>
A114	Tıbbi ve Adli Endikasyonlarla Yaptırılan Düşük	15,571	1	38,937	<i>Abortion induced for legal indications</i>
A115	Diğer Düşüklükler	49,655	121	157,992	<i>Other and unspecified abortion</i>
A116	a) Lohusalık Humması	1,924	10	8,458	<i>Sepsis of puerperium</i>
	b) Doğum ve Diğer Lohusalık Enfeksiyonları	6,045	8	25,293	<i>Other sepsis of birth and the puerperium</i>
A117	Gebelik, Doğum ve Lohusalık Hali Diğer Komp.	207,279	92	858,270	<i>Oth. comp. of pregnancy, birth and the puerperium</i>
A118	Normal, Komplikasyonsuz Doğum	585,886	49	1,108,128	<i>Delivery without mention of complication</i>
A119	Deri ve Deri Altı Dokusu Enfeksiyonu	23,934	33	156,170	<i>Infections of skin and subcutaneous tissue</i>
A120	Deri ve Deri Altı Dokusunun Diğer Hastalıkları	22,384	48	188,395	<i>Other diseases of skin and subcutaneous tissue</i>
A121	Artrit ve Spondilit	22,171	29	292,823	<i>Arthritis and spondylitis</i>
A122	Eklemler dışı ve Belirlenemeyen Romatizma	12,326	14	111,672	<i>Non-articular rheumatism, rheumatism unspecified</i>
A123	Osteomyelit ve Periyostit	5,146	13	60,188	<i>Osteomyelitis and periostitis</i>
A124	Ankiloz ve Sonradan olma Kemik-Kas Biçimsizli.	10,822	25	117,636	<i>Ankylosis and acquired musculoskeletal deformities</i>
A125	Kemik-Kas Sistemi ve Bağ Dok. Diğer Hast.	54,865	160	581,042	<i>Oth. diseases of musculoskeletal sys., connective tissue</i>
A126	Spina Bifida	1,799	20	20,518	<i>Spina bifida</i>
A127	Kalbın Doğuştan Gelme Anomalileri	4,516	333	38,358	<i>Congenital anomalies of heart</i>
A128	Dolaşım Sisteminin Doğuştan Gelme Anomalileri	1,859	77	14,927	<i>Other congenital anomalies of circulatory system</i>
A129	Yarı Damak ve Yarı Dudak	2,645	25	17,073	<i>Cleft palate and cleft lip</i>

ICD Kod	HASTALIKLAR	Taburcu Discharged	Ölen Deaths	Yatılan Gün Patient-days	DISEASES
A130	Doğuştan Gelme Diğer Bütün Anomaliler	18,705	1,111	178,233	All other congenital anomalies
A131	Doğum Travması ve Güç Doğum	16,180	422	84,355	Birth injury and difficult labour
A132	Placenta ve Kordon Afetleri(Yenidoğan için)	3,246	59	14,552	Conditions of placenta and cord
A133	Yenidoğanın Hemolitik Hastalığı	21,002	991	102,182	Haemolytic disease of newborn
A134	Başka Yerlere Girmeyen Anoksi ve Hipoksi Hal.	10,250	1,466	52,876	Anoxic and hypoxic conditions not else where classified
A135	Perinatal Hastalık Nedenleri	12,333	1,866	79,192	Other causes of perinatal morbidity and mortality
A136	Psikozdan Sözedilmeksizin İhtiyarlık	4,016	128	46,352	Senility without mention of psychosis
A137	Semptomlar ve İlyce Tanımlanmayan Diğer Dur.	72,787	2,132	406,984	Symptoms and other ill-defined conditions
A138	Motorlu Taşıt Kazaları	60,139	2,805	381,991	Motor vehicle accidents
A139	Diğer Taşıt Kazaları	10,789	332	84,833	Other transport accidents
A140	a) Uyuşturucu ve Diğer İlaç Zehirlenmeleri	17,341	167	57,378	Accidental poisoning by drugs and medicaments
	b) Diğer Katı ve Sıvı Maddelerle Olan Zehirl.	6,476	96	26,883	Accidental poisoning by oth. solid and liquid substances
	c) Gaz ve Buharla Olan Kaza Sonucu Zehirl.	2,996	68	17,526	Accidental poisoning by gases and vapours
A141	Kaza Sonucu Düşmeler	63,324	1,294	407,760	Accidental falls
A142	Yangınların Neden Olduğu Kazalar	6,647	265	68,347	Accidents caused by fires
A143	Kaza Sonucu Suda Boğulma ve Suya Batma	1,557	43	8,885	Accidental drowning and submersion
A144	Ateşli Silah Mermilerinin Neden Olduğu Kazalar	8,093	273	59,933	Accident caused by firearm missiles
A145	Sanayi ve İşkollarında Meydana Gelen Kazalar	9,974	108	65,971	Accidents mainly of industrial type
A146	a) Şüpheli Hayvan Isırıkları	5,017	31	23,266	Bites of suspicion animals
	b) Bütün Diğer Kazalar	24,496	500	173,998	All other accidents
A147	Kendini Öldürme ve Kendi Kendini Yaralama	4,223	111	17,745	Suicide and self inflicted injury
A148	Kasıtlı ve Adli Müdahale Son.Adam Öld.ve Yar.	8,934	210	45,370	Homicide and injury purposely inflicted by other persons ; legal intervention
A149	Nedeni Bilinmeyen Yaralanma	7,776	103	56,101	Injury undetermined whether accidentally or purposely inflicted
A150	Harp Harekatinin Neden Olduğu Yaralanma	0	0	0	Injury resulting from operations of war

**SAĞLIK BAKANLIĞI HASTANELERİNİN DALLARA GÖRE ÇALIŞMALARI, 1996**  
*Activities of Hospitals at Ministry of Health According to Branches, 1996*

DALLAR	<i>Branches</i>	POLİKLİNİK <i>Polyclinic</i>	YATAN HASTA <i>Inpatient</i>	AMELİYAT Surgical <i>Operation</i>	DOĞUM <i>Birth</i>
<b>TOPLAM</b>	<i>Total</i>	<b>42,849,819</b>	<b>2,254,871</b>	<b>587,144</b>	<b>517,262</b>
Devlet Hastanesi	<i>State Hospital</i>	38,403,505	1,751,969	470,014	311,882
Doğumevi	<i>Maternity Hosp.</i>	1,907,704	356,973	97,456	201,761
Göğüs Has.Hast.	<i>Chest Diseases Hosp.</i>	339,840	53,697	6,152	-
Kemik Has.Hast.	<i>Bone Diseases Hosp.</i>	180,630	9,018	5,992	-
Ruh Sağ.ve Has.Hast.	<i>Mental Diseases Hosp.</i>	265,802	25,809	855	-
Çocuk Hastanesi	<i>Child Diseases Hosp.</i>	633,091	43,880	5,768	-
Sağlık Merkezi	<i>Health Center</i>	1,119,247	13,525	907	3,619

NOT: 1- Belirtilmeyen hastanelerin çalışmaları Devlet Hastanesine dahil edilmiştir.

*Note: 1-Activities of hospitals which are not emphasized are included in State Hospital*

**SAĞLIK BAKANLIĞI YATAKLI TEDAVİ KURUMLARI LABORATUVARLARINDA  
YAPILAN TETKİK VE ANALİZLER**  
*Investigations and Analysis at Laboratories of Hospitals at Ministry of Health*

TETKİK VE ANALİZLER	<i>Investigations and Analysis</i>	1994	1995	1996
Biyokimya	<i>Biochemistry</i>	26,423,497	30,678,622	35,566,346
Bakt.Testler(*)	<i>Bacteriolog. tests (*)</i>	16,342,344	18,253,764	23,504,266
Patoloji	<i>Pathology</i>	248,269	188,192	263,783
Röntgen	<i>X-ray</i>	7,279,606	8,402,887	8,099,346
Fizik Ted.-Radyoterapi	<i>Phys. therapy, -Radiotherapy</i>	9,924,935	9,777,073	10,256,873
Çekilen EEG	<i>EEG</i>	88,087	143,158	132,338
Çekilen EKG	<i>ECG</i>	1,382,657	1,197,949	1,336,440
Endoskopik Muayene	<i>Endoscopic exam.</i>	48,725	57,356	62,012
Diğer Çalışmalar	<i>Other activities</i>	349,344	490,222	550,842

(\*)Bu bölüme hematolojik, immünolojik ve rezistans testleri dahildir.

(\*) *Hematologic, immunologic and resistance tests are included*

**SAĞLIK BAKANLIĞI HASTANELERİNDE HİZMET GELİŞİMİ**  
*Development of Services at Hospitals of Ministry of Health*

HİZMET	Services	1992	1993	1994	1995	1996
POLİKLİNİK	<i>Polyclinic</i>					
TOPLAM	<i>Total</i>	<b>31,848,906</b>	<b>34,732,761</b>	<b>38,711,615</b>	<b>41,578,790</b>	<b>42,849,819</b>
-İL	<i>-Province</i>	20,546,464	22,543,032	24,662,750	24,814,980	26,981,001
-İLÇE	<i>-District</i>	11,302,442	12,189,729	14,048,865	16,763,810	15,868,818
YATAN HASTA	<i>Inpatient</i>					
TOPLAM	<i>Total</i>	<b>1,953,425</b>	<b>2,034,402</b>	<b>2,158,774</b>	<b>2,210,724</b>	<b>2,254,865</b>
-İL	<i>-Province</i>	1,396,869	1,461,811	1,530,410	1,460,331	1,617,091
-İLÇE	<i>-District</i>	556,556	572,591	628,364	750,393	637,774
AMELİYAT	<i>Surgical Oper.</i>					
TOPLAM	<i>Total</i>	<b>518,292</b>	<b>523,568</b>	<b>569,696</b>	<b>586,612</b>	<b>587,144</b>
-İL	<i>-Province</i>	411,637	403,498	428,507	415,042	451,446
-İLÇE	<i>-District</i>	106,655	120,070	141,189	171,570	135,698

**YEŞİL KART VERİLEN KİŞİ SAYISI VE HARCAMA MİKTARLARI***Given Green Cards and Total Expenditures*

	TOPLAM	YILLAR / Years				
	Total	1992	1993	1994	1995	1996
Başvuran Kişi Sayısı Applications Number	5,977,439	910,873	2,060,849	1,498,213	1,507,504	970,889
Kart Verilen Kişi Sayısı Given Green Cards	4,831,164	365,509	1,845,832	1,460,111	1,159,712	716,338
Gönderilen Ödenek Miktarı (Bin TL) Sent Total Payment (Thousand TL)	5,960,090,000	127,650,000	761,975,000	1,352,000,000	3,718,465,000	7,187,500,000
Harcanan Miktar (Bin TL) Total Expended (Thousand TL)	8,918,247,237	7,247,278	668,247,959	2,250,000,000	5,992,752,000	9,710,532,000

**YILLARA GÖRE SAĞLIK OCAĞI VE SAĞLIK EVİ SAYILARI***Number of Health Centers and Health Stations by Years*

Yıllar Years	Sosyalize İl Sayısı Number of Social Provinces	Eğitim Bölgesi Sayısı Number of Training Regions	Sağlık Ocağı Sayısı Number of Health Centers	Sağlık Evi Sayısı Number of Health Stations
1963	1	0	19	37
1965	12	1	416	970
1970	25	3	851	2,231
1975	26	4	995	3,243
1976	32	4	1,128	4,214
1977	36	5	1,395	5,309
1978	40	5	1,467	5,776
1979	44	8	1,467	5,776
1980	45	12	1,467	5,776
1981	45	16	1,890	6,262
1982	47	18	1,967	6,749
1983	62	18	2,525	7,055
1984	67	18	2,793	8,086
1985	67	18	2,887	8,464
1986	67	18	3,019	9,040
1987	67	18	3,084	10,045
1988	67	18	3,170	10,531
1989	71	17	3,304	10,731
1990	73	17	3,454	11,075
1991	74	17	3,672	11,262
1992	76	17	3,901	11,490
1993	76	17	4,226	11,630
1994	76	17	4,575	11,878
1995	79	17	4,927	11,888
1996	80	17	5,167	11,877

**SAĞLIK OCAKLARININ BÖLGELERE DAĞILIMI, 1996**  
*Distribution of Health Centers by Regions, 1996*

BÖLGELER	Regions	PLANLANAN	MEVCUT	Gerç.%
		Planned	Existing	Per. of Realization
<b>TOPLAM</b>	<i>Total</i>	5,769	5,167	89.6
<b>3 Büyük İl</b>	<i>3 Metropolitan Provinces</i>	664	539	81.2
-I.Önc.İller	<i>-I.Priority Dev.Provinces</i>	836	738	88.3
-II.Önc.İller	<i>-II.Priority Dev.Provinces</i>	921	833	90.4
I+II.Önc.İller	<i>I+II Priority Dev.Prov.</i>	1,757	1,571	89.4
<b>Diğer İller</b>	<i>Other Provinces</i>	3,348	3,057	91.3

**SAĞLIK OCAKLARININ BİNA DURUMU, 1996**  
*Building Status of Health Centers, 1996*

BİNA DURUMU	Building Status	SAYI	
		Number	%
<b>TOPLAM</b>	<i>Total</i>	5,167	100.0
<b>KENDİ BİNASINDA</b>	<i>At own building</i>	3,217	62.3
<b>GEÇİCİ BİNADA</b>	<i>At temporary building</i>	1,950	37.7

NOT: Sağlık Mer.bünyesinde hizmet veren sağlık ocakları geçici binada değerlendirilmiştir.

Note: Health centers giving service at constitution of Health Centers (with bed) are shown at temporary building



**SAĞLIK EVLERİNİN BİNA DURUMU**  
*Building Status of Health Stations*

YIL	TOPLAM	Binalı		Binasız	
		<i>With Building</i>		<i>Without Building</i>	
Years	Total	Sayı	%	Sayı	%
1983	7,055	2,216	31.4	4,839	68.6
1984	8,086	2,237	27.7	5,849	72.3
1985	8,464	2,320	27.4	6,144	72.6
1986	9,040	2,406	26.6	6,634	73.4
1987	10,045	2,646	26.3	7,399	73.7
1988	10,531	2,828	26.9	7,703	73.1
1989	10,687	2,964	27.7	7,723	72.3
1990	11,075	3,094	27.9	7,981	72.1
1991	11,262	3,263	29.0	7,999	71.0
1992	11,490	3,839	33.4	7,651	66.6
1993	11,630	4,359	37.5	7,271	62.5
1994	11,878	4,712	39.7	7,166	60.3
1995	11,888	5,065	42.6	6,823	57.4
1996	11,877	5,266	44.3	6,611	55.7

**BÖLGELERE GÖRE SAĞLIK EVLERİNİN BİNA DURUMU, 1996**  
*Building Status of Health Stations by, 1996*

BÖLGELER	Regions	TOPLAM	Binalı		Binasız	
			<i>With Building</i>		<i>Without Building</i>	
		TOTAL	Sayı	%	Sayı	%
TOPLAM	TOTAL	11,877	5,266	44.3	6,611	55.7
3 Büyük İl	3 Metropolitan Provinces	510	120	1.0	390	3.3
I.Önc. İller	I. Priority Dev. Provinces	2,607	1,627	13.7	980	8.3
II.Önc. İller	II. Priority Dev. Provinces	2,579	1,430	12.0	1,149	9.7
I+II.Önc. İller	I+II Priority Dev. Provinces	5,186	3,057	25.7	2,129	17.9
Diğer İller	Other Provinces	6,181	2,089	17.6	4,092	34.5

**SAĞLIK BAKANLIĞI SAĞLIK OCAĞI, SAĞLIK EVİ, VSD, AÇSAP MERKEZİ  
VE SAĞLIK MESLEK LİSESİ SAYILARI, 1996**

*Number of Health Centers, Health stations, TBC Dispensaries,  
MCHFP Centers and Health Proficiency High Schools, 1996*

ILLER	SAĞLIK OCAĞI	SAĞLIK EVİ	VEREM SAVDİSP.	AÇSAP MERKEZİ	SAĞLIK MESLİS.
<i>Provinces</i>	<i>Health Center</i>	<i>Health Station</i>	<i>Tuberculosis Dispensary</i>	<i>MCHFP Center</i>	<i>Health Profic. High School</i>
<b>TOPLAM</b> <i>Total</i>	<b>5,167</b>	<b>11,877</b>	<b>262</b>	<b>274</b>	<b>320</b>
ADANA	114	206	5	3	5
ADYAMAN	52	129	4	4	2
AFYON	116	173	3	4	9
AĞRI	37	154	2	2	5
AMASYA	38	124	3	1	6
ANKARA	152	215	13	31	17
ANTALYA	118	218	4	5	3
ARTVİN	35	174	1	1	6
AYDIN	85	204	5	6	4
BALIKESİR	104	267	8	7	8
BİLECİK	30	88	2	1	6
BİNGÖL	24	100	1	1	1
BİTLİS	22	107	2	1	1
BOLU	55	209	3	2	3
BURDUR	47	87	1	1	3
BURSA	97	157	10	9	5
ÇANAKKALE	55	191	4	1	4
ÇANKIRI	36	82	2	1	7
ÇORUM	76	203	3	1	3
DENİZLİ	108	192	4	1	4
DİYARBAKIR	67	206	4	4	4
EDİRNE	49	180	3	3	3
ELAZIĞ	53	180	2	1	2
ERZİNCAN	40	117	1	1	4
ERZURUM	85	272	4	1	7

**SAĞLIK BAKANLIĞI SAĞLIK OCAĞI, SAĞLIK EVİ, VSD, AÇSAP MERKEZİ  
VE SAĞLIK MESLEK LİSESİ SAYILARI, 1996**

*Number of Health Centers, Health stations, TBC Dispensaries,  
MCHFP Centers and Health Proficiency High Schools, 1996*

(Devamı/Continued)

ILLER <i>Provinces</i>	SAĞLIK OCAĞI	SAĞLIK EVİ	VEREM SAV.DISP.	AÇSAP MERKEZİ	SAĞLIK MES.LİS.
	<i>Health Center</i>	<i>Health Station</i>	<i>Tuberculosis Dispensary</i>	<i>MCHFP Center</i>	<i>Health Profic. High School</i>
ESKİŞEHİR	44	107	4	5	5
GAZİANTEP	61	119	4	4	2
GİRESUN	57	271	4	1	9
GÜMÜŞHANE	26	77	1	2	1
HAKKARİ	17	37	1	1	1
HATAY	103	180	2	2	5
ISPARTA	75	128	3	10	5
İÇEL	112	128	4	2	5
İSTANBUL	176	84	22	32	5
İZMİR	211	211	10	27	8
KARS	38	147	2	1	1
KASTAMONU	60	220	2	1	5
KAYSERİ	84	154	3	2	4
KIRKLARELİ	38	84	3	2	1
KIRŞEHİR	38	65	2	1	3
KOCAELİ	96	67	5	7	6
KONYA	188	245	7	8	12
KÜTAHYA	103	171	4	2	5
MALATYA	77	200	3	2	7
MANİSA	131	226	6	14	9
K.MARAŞ	80	251	2	1	6
MARDİN	54	154	2	2	1
MUĞLA	69	209	3	1	5
MUŞ	38	178	1	1	1
NEVŞEHİR	57	71	1	1	1
NİĞDE	54	69	1	2	2
ORDU	86	245	3	3	3

**SAĞLIK BAKANLIĞI SAĞLIK OCAĞI, SAĞLIK EVİ, VSD, AÇSAP MERKEZİ  
VE SAĞLIK MESLEK LİSESİ SAYILARI, 1996**

*Number of Health Centers, Health stations, TBC Dispensaries,  
MCHFP Centers and Health Proficiency High Schools, 1996*

(Devamı/Continued)

ILLER <i>Provinces</i>	SAĞLIK OCAĞI	SAĞLIK EVİ	VEREM SAV.DISP.	AÇSAP MERKEZİ	SAĞLIK MES.LİS.
	<i>Health Center</i>	<i>Health Station</i>	<i>Tuberculosis Dispensary</i>	<i>MCHFP Center</i>	<i>Health Profic. High School</i>
RİZE	41	158	2	1	5
SAKARYA	71	167	5	2	4
SAMSUN	109	296	6	2	8
SİİRT	24	105	1	1	1
SİNOP	32	160	2	2	4
SİVAS	81	300	3	1	4
TEKİRDAĞ	55	116	4	2	1
TOKAT	91	269	5	1	5
TRABZON	113	292	4	1	12
TUNCELİ	21	100	1	1	
Ş.URFA	59	172	5	7	3
UŞAK	45	95	1	1	4
VAN	42	152	2	3	1
YOZGAT	88	233	6	3	6
ZONGULDAK	57	141	2	2	1
AKSARAY	99	51	1	1	2
BAYBURT	16	53	1	1	1
KARAMAN	28	74	1	2	2
KIRIKKALE	40	46	1	1	6
BATMAN	22	99	1	1	1
ŞİRNAK	20	76	1	1	-
BARTIN	22	71	1	1	1
ARDAHAN	25	95	1	1	-
İĞDIR	16	48	1	1	1
YALOVA	13	16	1	-	-
KARABÜK	26	53	1	2	2
KİLİS	9	27	1	1	1
OSMANİYE	34	79	2	1	4

**SAĞLIK BAKANLIĞI AŞI UYGULAMALARI-I**  
*Application of Vaccines at Ministry of Health-I*

( 0-11 aylık bebekler/ Babies at 0-11 months)

YIL		DBT1	DBT2	DBT3	KIZAMIK
Year		DPT1	DPT2	DPT3	Measles
1987	SAYI Numb.	1,083,400	1,052,145	1,052,002	738,042
	%	74	71	71	50
1988	SAYI Numb.	1,229,526	1,129,454	1,046,292	910,862
	%	80	73	68	59
1989	SAYI Numb.	1,183,120	1,134,499	1,109,792	997,039
	%	79	76	74	67
1990	SAYI Numb.	1,197,274	1,149,531	1,119,359	1,040,095
	%	78	75	73	68
1991	SAYI Numb.	1,178,233	1,127,685	1,098,030	996,327
	%	87	83	81	73
1992	SAYI Numb.	1,134,899	1,094,187	1,057,737	1,002,907
	%	84	81	78	74
1993	SAYI Numb.	1,128,717	1,072,797	1,028,620	978,126
	%	83	79	76	72
1994	SAYI Numb.	1,184,484	1,139,167	1,105,470	1,026,679
	%	87	84	81	76
1995	SAYI Numb.	1,060,017	967,713	901,352	885,166
	%	78	71	66	65
1996	SAYI Numb.	1,199,291	1,160,557	1,145,134	1,153,316
	%	88	85	84	84

SAYI : 0-11 aylık bebeklere yapılan doz sayısıdır.

% : Beklenen hedef nüfusa göre aşılama oranıdır.

Number : Number of dose applied to babies at 0-11 months.

% : Ratio of vaccination by expected target population.

**SAĞLIK BAKANLIĞI AŞI UYGULAMALARI -II**  
*Application of Vaccines at Ministry of Health-II*

(0-11 aylık bebekler / *Babies at 0-11 months*)

YIL			POLİO1	POLİO2	POLİO3	BCG(*)
	Year		<i>Poliomyelitis 1</i>	<i>Poliomyelitis 2</i>	<i>Poliomyelitis 3</i>	<i>BCG (*)</i>
1987	SAYI	<i>Numb.</i>	1,070,407	1,046,528	1,042,455	2,066,794
	%		74	71	71	-
1988	SAYI	<i>Numb.</i>	1,230,566	1,138,674	1,054,528	2,371,662
	%		80	74	68	-
1989	SAYI	<i>Numb.</i>	1,230,566	1,138,674	1,054,528	2,244,013
	%		80	76	74	-
1990	SAYI	<i>Numb.</i>	1,199,464	1,149,388	1,117,852	2,019,739
	%		78	75	73	-
1991	SAYI	<i>Numb.</i>	1,178,297	1,126,884	1,096,487	1,210,609
	%		87	83	81	-
1992	SAYI	<i>Numb.</i>	1,135,019	1,094,893	1,058,800	1,335,931
	%		84	81	78	-
1993	SAYI	<i>Numb.</i>	1,130,051	1,073,208	1,031,707	1,352,742
	%		83	79	76	-
1994	SAYI	<i>Numb.</i>	1,179,263	1,133,680	1,101,853	1,449,334
	%		87	83	81	-
1995	SAYI	<i>Numb.</i>	1,065,098	970,733	909,810	1,327,919
	%		78	71	67	-
1996	SAYI	<i>Numb.</i>	1,195,478	1,153,227	1,136,718	1,333,776
	%		88	84	83	-

SAYI : 0-11 aylık bebeklere yapılan doz sayısıdır.

% : Beklenen hedef nüfusa göre aşılama oranıdır.

(\*) : 1987-1990 yılları bütün nüfusa yapılan aşı sayısıdır.

Number : Number of dose applied to infants of 0-11 months

% : Ratio of vaccination by expected target population

(\*) : Numb.of vaccines applied to whole population between 1987-90

**BİLDİRİMİ ZORUNLU BAZI BULAŞICI HASTALIKLARIN VAK'A SAYILARI**  
(1991-1996)

*Number of Cases of Selected Infectious Diseases Necessary To Be Reported*

HASTALIKLAR	Diseases	1991	1992	1993	1994	1995	1996
Boğmaca	<i>Whooping Cough</i>	289	712	692	442	342	672
Difteri	<i>Diphtheria</i>	16	8	49	49	4	22
Kızamık	<i>Measles</i>	22,521	24,626	34,285	23,733	13,544	27,171
Polio	<i>Poliomyelitis</i>	31	25	24	32	32	19
Tetanoz (*)	<i>Tetanus (*)</i>	102	110	95	105	63	42
A.Dizanteri	<i>A.Dysentery</i>	6,743	8,493	10,862	16,587	19,457	18,585
B.Dizanteri	<i>B.Dysentery</i>	1,443	1,714	1,557	2,203	2,684	1,479
Enterit	<i>Enteritis</i>	329,914	298,045	330,220	441,398	435,168	507,840
Hepatit A	<i>Hepatitis A</i>	21,896	16,967	14,395	28,248	24,772	14,289
Hepatit B	<i>Hepatitis B</i>	2,455	2,551	2,276	3,099	2,361	2,435
Kızıl	<i>Scarlet Fever</i>	5,974	6,480	7,110	6,072	4,307	4,364
Menenjit	<i>Meningococcal Inf.</i>	1,878	1,685	1,479	1,195	1,054	805
Paratifo	<i>Paratyphoid fever</i>	892	649	551	810	475	582
Tifo	<i>Typhoid fever</i>	10,001	11,402	14,347	17,498	20,960	27,040
Kuduz	<i>Rabies</i>	9	5	4	1	1	1
Brusella	<i>Brucella</i>	4,658	6,197	6,795	8,383	8,184	9,480
Kanser	<i>Cancer</i>	28,015	21,962	22,079	20,100	16,858	...
Sıtma	<i>Malaria</i>	12,218	18,676	47,210	84,345	82,096	60,884
Tüberküloz	<i>Tuberculosis</i>	25,166	25,455	23,601	23,639	22,127	21,569

(\*) Neonatal tetanoz vak'aları hariçtir. (\*) Neonatal tetanus cases are excluded.

**SAĞLIK OCAKLARININ ANA ÇOCUK SAĞLIĞI HİZMETLERİ**  
*Maternal and Child Health Services of Health Centers*

YIL	GEBE VE ÇOCUK İZLEME			DOĞUM		
	Gebe	Bebek (0-11 aylık)	Çocuk (1-6 yaş)	TOPLAM	Sağlık Per. Yardımlıyla	Kendi Kendine
<i>Years</i>	<i>Pregnant</i>	<i>Infant 0-11 Months</i>	<i>Child 1-6 Ages</i>	<i>Total</i>	<i>With the Help of health personnel</i>	<i>By herself</i>
1987	2,372,498	4,769,382	7,082,067	496,635	410,518	86,117
1988	2,557,681	5,145,686	7,270,895	526,980	436,076	90,904
1989	2,566,901	5,279,057	7,187,503	528,565	440,140	88,425
1990	2,380,544	4,886,821	6,503,311	508,634	428,257	80,377
1991	2,774,017	5,581,520	7,178,088	538,397	452,730	85,667
1992	2,639,047	5,254,414	6,769,556	542,994	460,238	82,756
1993	2,605,365	4,848,117	5,731,538	542,994	480,541	76,923
1994	2,944,022	5,116,693	5,650,572	542,994	523,351	68,208
1995	2,667,850	5,109,084	5,996,169	577,703	511,214	66,489
1996	2,759,365	4,995,731	6,010,649	589,159	533,519	55,640



**SAĞLIK OCAKLARININ EVDE VE AYAKTA TEDAVİ HİZMETLERİ**  
*In-home and Out-patient Treatment Services of Health Centers*

YIL <i>Year</i>	Poliklinik Sayısı <i>Number of Polyclinic</i>	LABORATUVAR / <i>Laboratory</i>		Diğer <i>Other</i>	Sıtma Kanı <i>Blood of Malaria</i>	Küçük Cer. Müdahale <i>Little Surgical Operation</i>
		İdrar <i>Urine</i>	Kan <i>Blood</i>			
1987	11,517,605	175,876	140,667	47,976	608,348	313,042
1988	13,132,597	182,575	160,785	44,490	768,910	326,974
1989	15,494,554	200,827	176,466	46,513	740,524	371,762
1990	17,666,984	229,023	192,777	49,953	564,418	353,433
1991	21,234,626	324,158	296,552	55,145	620,124	401,649
1992	22,118,741	368,223	387,102	57,118	651,839	430,501
1993	24,990,285	422,353	470,886	58,605	613,401	475,839
1994	27,173,586	496,280	543,636	76,922	678,462	490,484
1995	30,698,580	558,421	630,440	68,331	681,940	539,632
1996	32,622,163	678,715	869,464	81,727	693,873	557,988

**SAĞLIK BAKANLIĞI'NCA 12 KIYI İLİMİZDE YAPILAN DENİZ SUYU  
ANALİZ SONUÇLARI**

*Results of Sea Water Analysis Made at 12 Coast Prov. by Ministry of Health*

ILLER	1994		1995		1996	
	Alınan Numune	Sağlığa Uygun	Alınan Numune	Sağlığa Uygun	Alınan Numune	Sağlığa Uygun
Provinces	Obtained Sample	Suitable for Health	Obtained Sample	Suitable for Health	Obtained Sample	Suitable for Health
<b>TOPLAM</b> <i>Total</i>	<b>6,270</b>	<b>5,378</b>	<b>6,578</b>	<b>5,511</b>	<b>6,719</b>	<b>5,917</b>
ADANA	230	219	230	208	82	24
ANTALYA	873	845	1,248	1,206	1,306	1,294
AYDIN	530	530	592	592	634	630
BALIKESİR	125	110	66	64	76	70
BURSA	589	444	586	491	604	590
ÇANAKKALE	386	374	351	337	364	346
İÇEL	954	918	671	586	689	634
İSTANBUL	92	52	160	83	170	152
İZMİR	677	640	684	639	708	688
KOCAELİ	419	269	464	267	468	269
MUĞLA	762	608	923	719	1,008	902
TEKİRDAĞ	633	369	603	319	610	318

\* 100 Ml.de bulunan E.Koli miktarı 1000'nin altında ise sağlığa uygun.

*\*If the Amount of E.Coli Per 100 ml. is under 1000, it is suitable for health*

**BÖLGE İL VE İLÇE HALK SAĞLIĞI LABORATUVARLARINDA  
YAPILAN GIDA VE SU ANALİZLERİ**

*Food and Water Analysis at Regional and Provincial Public Health Laboratories*

Analiz Türü	YIL	Analiz Sayısı	Sağlığa Uygun		Sağlığa Uygun Değil	
			Sayı	%	Sayı	%
<i>Type of Analysis</i>	<i>Years</i>	<i>Number of Analysis</i>	<i>Number</i>	<i>%</i>	<i>Number</i>	<i>%</i>
<b>GIDA</b>	<i>Food</i>					
Kimyasal <i>Chemical</i>	<b>1992</b>	80,580	66,819	82.9	13,761	17.1
	<b>1993</b>	77,972	66,556	85.4	11,416	14.6
	<b>1994</b>	66,547	58,416	87.8	8,131	12.2
	<b>1995</b>	49,692	43,053	86.6	6,639	13.4
	<b>1996</b>	46,767	41,061	87.8	5,706	12.2
Bakteriyolojik <i>Bacteriological</i>	<b>1992</b>	35,414	31,276	88.3	4,138	11.7
	<b>1993</b>	56,148	44,278	78.9	11,416	20.3
	<b>1994</b>	31,323	26,572	84.8	4,751	15.2
	<b>1995</b>	23,583	20,129	85.4	3,454	14.6
	<b>1996</b>	39,418	20,514	52.0	18,904	48.0
<b>SU</b>	<i>Water</i>					
Kimyasal <i>Chemical</i>	<b>1992</b>	26,360	20,840	79.1	5,520	20.9
	<b>1993</b>	28,053	20,626	73.5	7,427	26.5
	<b>1994</b>	32,627	22,961	70.4	9,666	29.6
	<b>1995</b>	29,865	20,821	69.7	9,044	30.3
	<b>1996</b>	27,396	18,843	68.8	8,553	31.2
Bakteriyolojik <i>Bacteriological</i>	<b>1992</b>	200,367	156,501	78.1	43,866	21.9
	<b>1993</b>	185,605	136,627	73.6	48,978	26.4
	<b>1994</b>	228,898	166,599	72.8	62,299	27.2
	<b>1995</b>	213,776	159,665	74.7	54,111	25.3
	<b>1996</b>	196,504	151,200	76.9	45,304	23.1

**TÜRKİYE'DE ÖZEL LABORATUVARLARIN METROPOL İLLERE GÖRE DAĞILIMI.1996**  
*Distribution of private Laboratories by Metropolitan provinces in Turkey .1996*

İLLER <i>Provinces</i>	LABORATUVAR DALLARI / <i>Laboratory Branches</i>								
	TOPLAM <i>Total</i>		RÖNTGEN <i>X-Ray</i>	BAKTERİ-	BIYO-	FİZİK	PATO-	HALK	FIZYO-
	Sayı <i>Number</i>	%		YOLOJİ	KİMYA	TEDAVİ	LOJİ	SAGLIĞI	LOJİ
			<i>Bacteri-</i>	<i>Bio-</i>	<i>Physical</i>	<i>Pathology</i>	<i>Public</i>	<i>Physiology</i>	
TÜRKİYE / Turkey	2,973	100.0	1,121	768	648	258	165	11	2
<b>Metropol İller Top.</b> <i>Tot. of Metropolitan Prov.</i>	1,775	59.7	627	437	441	165	98	5	2
<b>Diğer İller Toplamı</b> <i>Total of Other Provinces</i>	1,198	40.3	494	331	207	93	67	6	-
ADANA	84	2.8	33	14	25	5	4	2	1
ANKARA	302	10.2	113	92	58	19	19	1	-
BURSA	134	4.5	36	35	28	29	6	-	-
GAZİANTEP	17	0.6	11	3	2	1	-	-	-
İSTANBUL	916	30.8	321	191	266	91	45	2	-
İZMİR	228	7.7	79	70	48	14	17	-	-
KAYSERİ	31	1.0	15	7	8	-	1	-	-
KONYA	63	2.1	19	25	6	6	6	-	1

**SAĞLIK BAKANLIĞI AÇSAP MERKEZ ve KLİNİKLERİ**  
**MCHFP Centers and Clinics at Ministry of Health**

YIL	AÇSAP MERKEZİ	AP HİZMETİ VEREN KURULUŞLAR (*)
<i>Years</i>	<i>MCHFP Centers</i>	<i>Establishments giving Family Planning Services(*)</i>
1983	126	715
1984	126	786
1985	197	925
1986	197	1,202
1987	198	1,429
1988	209	3,008
1989	220	3,315
1990	220	3,362
1991	234	3,438
1992	252	3,834
1993	263	4.011
1994	268	4.628
1995	268	5,185
1996	274	5,328

(\*) Hastanelerdeki AP Klinikleri, AÇSAP Merkezleri, Sağlık Ocağı ve Sağlık Evlerini kapsar.

(\*) *FP clinics, MCHFP centers, health centers and health stations in hospitals are included*

**BÖLGELERE GÖRE AİLE PLANLAMASI YÖNTEMİ KULLANMA ORANLARI, 1993**  
*Ratio of Using Family Planning Methods by Regions, 1993*

BÖLGELER	Regions	YÖNTEM KULLANAN			YÖNTEM KULLANMAYAN
		TOPLAM	MODERN YÖNTEM	GELENEKSEL YÖNTEM	
		TOTAL	Modern Methods	Traditional Methods	People Who Don't Use methods
TÜRKİYE	Turkey	62.6	34.5	28.1	37.4
BATI ANADOLU	West Anatolia	71.5	37.3	34.2	28.5
GÜNEY ANADOLU	South Anatolia	62.8	36.7	26.0	37.2
ORTA ANADOLU	Central Anatolia	62.7	36.6	26.1	37.3
KUZAY ANADOLU	North Anatolia	64.2	29.8	34.4	35.8
DOĞU ANADOLU	East Anatolia	42.3	26.3	16.0	57.7
KENTSEL	Urban	66.2	38.9	27.3	33.8
KIRSAL	Rural	56.1	26.8	29.3	43.9

Kaynak: Sağlık Bakanlığı, ve HÜNEEve Macro International Inc. Türkiye Nüfus ve Sağlık Araştırması.

Source: Ministry of Health, HUIPS and Macro International Inc. Demog. and Health Surveys of Turkey.

NOT: 15-49 Yaş Grubu Kadınlar Hedef Alınmıştır.

Note: Women at 15-49 age groups are aimed.

## AÇSAP GENEL MÜDÜRLÜĞÜNCE YAPILAN HEKİM EĞİTİM FAALİYETLERİ

### *Physician Training Activities Organized by Gn.Dir.of MCHFP*

EĞİTİM KONUSU	<i>Subject of Training</i>	1969-80	1981-85	1986-90	1991	1992	1993	1994	1995	1996
RIA UYGULAMASI	<i>IUD Insertion</i>	865	549	949	329	317	317	421	377	588
RIA+MR	<i>IUD+MR</i>	-	196	335	45	39	91	59	65	56
LAPAROSKOPI	<i>Laparoscopy</i>	-	125	191	-	-	-	-	-	-
MIKRO-ŞİRÜRJİ	<i>Microsurgery</i>	-	5	10	-	-	-	-	-	-
TEMEL SAĞLIK HİZMETLERİ ADAPTASYON EĞİTİMİ	<i>Adaptations to Primary Health Services</i>	-	466	442	185	298	667	1766	-	-
AÇSAP Konularında bilgilendirme-eğitim(*)	<i>Training and Giving Inf. About MCHFP</i>	-	-	-	-	-	277	533	1099	1398
Standardizasyon Eğitimi	<i>Standardization training</i>	-	-	-	-	-	-	-	-	38
Eğt. Maretryali Üretimi ve Etkili kullanımı Eğt.	<i>Training on Prod.and Effective usage of training materials</i>	-	-	-	-	-	-	-	-	1193

AÇIKLAMA: RIA; Rahım içi Araç, MR; Menstrüel Regülasyon

*Explanation: IUD; Intra Uterine Device, MR; Menstrual regulation*

(\*) Bu eğitimler 1993 yılında başlatılmıştır.

(\*) *These trainings were started in 1993*

**AÇSAP GENEL MÜDÜRLÜĞÜNCE YAPILAN HEKİM DIŞI SAĞLIK PERSONELİ EĞİTİM FAALİYETLERİ**  
*Training Activities of Health Personnel Except Physicians organized by Gn.Dir.of MCHFP*

EĞİTİM KONUSU	<i>Subject of Training</i>	1969-80	1981-85	1986-90	1991	1992	1993	1994	1995	1996
RIA UYGULAMASI	<i>IUD insertion</i>	722	764	2,661	669	675	716	820	724	-
LAPAROSKOPI	<i>Laparoscopy</i>	-	154	44	-	-	-	-	-	-
DENETİCİ EĞİTİMİ	<i>Training of inspector</i>	-	37	12	-	-	-	-	77	-
T.S.HİZ.ADAPTASYON	<i>Adapt.Prim.Health Serv.</i>	-	536	4,120	1,178	1,009	1,282	4,296	-	-
İL EĞİTİMCİLİĞİ	<i>Provincial Training</i>	-	37	84	-	55	70	-	27	-
SAĞLIK MEM.AÇSAP ADAPTASYON EĞİTİMİ	<i>MCHFP Training of Sanitarian Training of Adaptation</i>	-	129	166	288	323	151	1,112	-	-
AÇSAP Konularında bilgilendirme-eğitim(*)	<i>Training and Giving Inf. About MCHFP (*)</i>	-	-	-	-	-	2,665	667	1817	-
Standardizasyon Eğitimi	<i>Standardization training</i>	-	-	-	-	-	-	-	-	18

AÇIKLAMA: RIA; Rahim İçi Araç, MR; Menstrüel Regülasyon  
 Explanation: IUD ;Intra Uterine device, MR; Menstrual regulation

(\*) Bu eğitimler 1993 yılında başlatılmıştır.  
 (\*) These trainings were started in 1993



**AİLE PLANLAMASI YÖNTEMİ KULLANANLARIN KULLANILAN YÖNTEMLERE GÖRE YÜZDE DAĞILIMI**  
*Percentage Distribution of Family Planning Method Users by Used Methods*

YÖNTEMLER	Methods	1963	1968	1973	1978	1983	1988	1993(**)
Rahim İçi Araç	(IUD)	-	1.6	2.3	4.0	8.9	17.1	18.8
Hap	Pill	1.0	2.2	4.8	8.0	9.0	7.6	4.9
Kondom	Condom	4.3	4.4	4.7	4.0	4.9	8.9	6.6
Sterilizasyon	Sterilization(tubal.Ligation)	-	-	-	-	1.3	2.2	2.9
Geri Çekme	Withdrawing	10.4	18.0	23.6	22.0	30.1	31.1	28.1
Diğer(*)	Other(*)	6.3	5.8	2.6	12.0	7.3	10.1	1.3
Korunan	People who use FP Meth.	22.0	32.0	38.0	50.0	61.5	77.0	62.6
Korunmayan	Peop.who do not use FP Meth.	78.0	68.0	62.0	50.0	38.5	23.0	37.4

(\*) Etkisiz Yöntemler dahildir.

(\*) *Inefficient Methods are included*

NOT: 15-49 yaş grubu kadınlar hedef alınmıştır.

*Note: Women at 15-49 age groups are aimed.*

(\*\*) 1993 yılında yapılan araştırmada önceki yıllardan farklı bir hesaplama yöntemi kullanılmıştır.

(\*\*) *Unlike previous years a different counting method is used in the research of 1993.*

**TÜRKİYE'DE AİLE PLANLAMASI UYGULAMALARININ KURUMLARA GÖRE YÜZDE DAĞILIMI**  
*Percentage Distribution of Family Planning Applications in Turkey by Establishment*

KURUMUN ADI / <i>Establishment</i>	TOPLAM-Total			RİA-IUD			HAP-PiI1			KONDOM- Condom		
	1994	1995	1996	1994	1995	1996	1994	1995	1996	1994	1995	1996
SAĞLIK BAKANLIĞI <i>Ministry of Health</i>	95.1	95.2	95.3	93.1	94	93	96.9	97.5	97.1	94.7	94.6	95
-AÇSAP MRK. <i>-MCHFP Center</i>	23.2	24.6	23.3	34.5	34.5	33	16.6	18	16.4	23.5	25.8	24
-Hastane <i>-Hospital</i>	7.3	7.2	7.6	18	19.3	20	3.3	3.5	3.7	6.2	5.2	5.6
-Sağlık Ocağı <i>-Health Center</i>	64.4	63.4	64.4	40.6	40	40	77.0	76.0	7.7	65.0	63.6	65.3
Diğ. Kamu Hst. (*) <i>Other Public Hosp.</i>	2.1	2	2.5	4.4	4	5	1.8	1.6	1.6	1.6	1.2	2.1
DİĞER <i>Others</i>	3.0	2.8	2.2	2.4	2.2	2	1.3	0.9	1.3	3.6	4.2	3

(\*) SSK ve Üniversite Hastaneleri dahildir.      (\*) *Social Securance Institute and University Hospitals are included*

**AKUT SOLUNUM YOLU ENFEKSİYONLARININ KONTROLU PROGRAMI FAALİYETLERİ**  
*Activities of Control Programme of Acute Respiratory Infections*

YAŞ GRUPLARI	Age Groups	VAK'A VE ÖLÜM SAYISI / Number of Cases and Deaths				
		1992	1993	1994 *	1995	1996
0 YAŞ / Age		94,674	114,397	117,871	284,524	394,497
1-4 YAŞ / Age		144,916	165,740	180,516	460,899	652,312
5 + YAŞ / Age		412,628	522,402	625,171	1,601,331	2,556,270
ZATÜRREDEDEN ÖLÜM	Death of Pneumonia	...	416	441	492	1,134
TOPLAM ÖLÜM (ASYE)	Total Deaths (ARI)	379	458	734	658	-
KULLANILAN PENİSİLİN PROC.	Used Penicillin Proc.	232,640	337,979	246,283	191,849	261,397
KULLANILAN CONTRİMAKSAZOLE	Used Contrimacsazole	145,270	292,350	193,571	330,088	-
GÖNDERİLEN PENİSİLİN PROC.	Sent Penicillin Proc.	301,350	308,650	96,200	(**)	-
GÖNDERİLEN CONTRİMAKSAZOLE	Sent Contrimacsazole	1,200,000	187,700	413,100	-	-
SEVK EDİLEN VAKA SAYISI	No. of cases dispatched	16,028	28,924	32,150	56,563	71,859

(\*) 1994 yılından itibaren penisilin yerine ödenek gönderilmiştir. Mevcut 96.200 Flakon muhtelif penisilin de aynı yıl illere gönderildi.

Allocation has been sent instead of penicillin after 1994. Current 96.200 flakon penicillin has been also sent to the provinces in 199

(\*\*) 5.990.000.000.TL. ödenek penisilin proc. alımı için 63 il'e gönderildi.

The purchase of 5.990.000.000 TL. allotment penicillin procain has been sent to 63 provinces.

**FENİLKETONÜRİ TARAMA PROGRAMI FAALİYETLERİ**  
*Activities of Screening Programme of Phenylketonuria*

Yıl	İllerden Gelen Kan Örn. Say. <i>Samples sent from provinces</i>	Uygun Alınan Kan Örn.Say. Sampled Appropriately	Fenilketonüri <i>Phenylketonuria (PKU)</i>	Kalıcı Hiper- fenilalaninemi <i>Persistent Hyper phenylalaninamia</i>	Geçici Hiper- fenilalaninemi <i>Tranzient hyper phenylalaninamia</i>
<i>Years</i>					
1987	64,363	61,768	16	11	20
1988	71,839	70,703	16	5	11
1989	67,437	64,239	11	5	14
1990	90,631	87,921	18	5	11
1991	69,829	66,386	12	5	32
1992	74,331	67,323	7	8	63
1993 (*)	144,046	123,728	11	13	71
1994	281,982	251,644	33	23	101
1995	318,108	290,232	44	33	137
1996	480,908	465,005	48	30	127

Kaynak : Sağlık Bakanlığı

Source : Ministry of Health

(\*) Program ülke çapında yaygınlaştırıldı.

(\*)The program is spreaded throughout the country.

**İSHALLİ HASTALIKLARIN KONTROLU PROĞRAMINDA  
TEDAVİ EDİLEN ÇOCUK SAYISI**  
*Number of Children Treated at the Control Program  
of illnesses With Diarrhea*

YILLAR	SAĞLIK KUR . GÖNDERİLEN ORS PAKETİ	İLLERDE DAĞITILAN ORS PAKETİ	TEDAVİ EDİLEN ÇOCUK
<i>Years</i>	<i>ORS Packet Sent to Establishments of Health</i>	<i>ORS Packet distributed to provinces</i>	<i>Treated Children</i>
1984	1,754,250	366,084	89,192
1985	141,000	358,270	113,255
1986	1,787,000	864,473	371,102
1987	1,067,750	907,185	416,270
1988	2,646,000	1,163,281	516,619
1989	1,222,000	1,145,637	556,951
1990	2,366,000	888,980	460,501
1991	867,000	752,174	446,362
1992	591,000	595,687	452,262
1993	595,000	374,950	635,822
1994	548,000	504,680	646,039
1995	617,500	405,815	655,472
1996	668,500	450,348	710,163

**VEREM SAVAŞ DISP. BİNA VE TİPLERİNE GÖRE DAĞILIM, 1996**  
*Distribution of TBC Dispensaries By Type and Building, 1996*

<b>DİSPANSER TİPİ</b>	<i>Type of Dispensary</i>	<b>SAYI</b> <i>Number</i>	<b>%</b>
<b>TOPLAM</b>	<b>Total</b>	<b>262</b>	<b>100</b>
-E (Eğitim ) Tipi	<i>E (Education) Type</i>	5	
-L (Laboratuvar) Tipi	<i>L (Laboratory) Type</i>	14	
-A (İl ) Tipi	<i>A (Province) Type</i>	140	
-B (İlçe) Tipi	<i>B (District) Type</i>	103	
<b>KENDİ BİNASINDA</b>	<b>At own Building</b>		
<b>TOPLAM</b>	<b>Total</b>	<b>173</b>	<b>66.0</b>
-E (Eğitim ) Tipi	<i>E (Education) Type</i>	2	
-L (Laboratuvar) Tipi	<i>L (Laboratory) Type</i>	11	
-A (İl ) Tipi	<i>A (Province) Type</i>	86	
-B (İlçe) Tipi	<i>B (District) Type</i>	74	
<b>DERNEK BİNASINDA</b>	<b>At Association Building</b>		
<b>TOPLAM</b>	<b>Total</b>	<b>36</b>	<b>13.7</b>
-E (Eğitim ) Tipi	<i>E (Education) Type</i>	2	
-L (Laboratuvar) Tipi	<i>L (Laboratory) Type</i>	2	
-A (İl ) Tipi	<i>A (Province) Type</i>	30	
-B (İlçe) Tipi	<i>B (District) Type</i>	2	
<b>KİRALIK veya DİĞER KURUM BİNALARINDA</b>	<b>At Hired or Other Establishment Buildings</b>		
<b>TOPLAM</b>	<b>Total</b>	<b>53</b>	<b>20.2</b>
-E (Eğitim ) Tipi	<i>E (Education) Type</i>	1	
-L (Laboratuvar) Tipi	<i>L (Laboratory) Type</i>	1	
-A (İl ) Tipi	<i>A (Province) Type</i>	24	
-B (İlçe) Tipi	<i>B (District) Type</i>	27	

**VEREM SAVAŞ DISPANSERLERİNİN BÖLGELERE DAĞILIM, 1996**  
*Distribution of TBC Dispensaries by Regions, 1996*

BÖLGELER	Regions	SAYI Number	YÜZDE Percentage
TOPLAM	Total	262	100.0
3 Büyük İl	3 Metropol. Provinces	46	17.6
I.Derece Kal.Önc.İller	I.Deg. Priority Dev.Prov.	38	14.5
II.Derece Kal.Önc.İller	II.Deg. Priority Dev.Prov.	39	14.9
I+II.Derece Kal.Önc.İller	I+II.Deg. Priority Dev.Prov.	77	29.4
Diğer İller	Other Provinces	139	53.1

**VEREM SAVAŞ DISPANSERLERİ ÇALIŞMALARI**  
*Activities of TBC Dispensaries*

FAALİYET TÜRÜ	Type of Activities	1995	1996
Poliklinik Sayısı	Numb. of Polyclinics	1,818,540	1,860,451
Mikrofilm Taraması(*)	Microfilm Search (*)	1,522,824	1,500,416
Bakt. Muayene Sayısı	Bacteriological Exam.	46,139	44,923
Bölge Lab.na Gönderilen	Sent to Lab. of Region	58,776	59,452
Yapılan Temaslı Muayenesi	Suspicious Examination	82,633	65,253
İlaçla Korumaya Alınan	Patients Preserved W. Drug	14,628	13,850

(\*) Gezici Ekiplerce çekilen mikrofilm dahil.

(\*) Microfilm taken by itinerant teams is involved

**VEREMLİ HASTA SAYISI VE VEREM İNSİDANSI***Number of Patients With Tuberculosis and Incidence of TBC*

YIL <i>Years</i>	TEDAVIDEKİ VEREMLİ SAYISI <i>Treatment no of patients with Tuberculosis</i>	BULUNAN YENİ VAK'A SAYISI <i>Number of Cases Newly Found</i>	VEREM İNSİDANSI (Yüzbinde) <i>Incidence of TBC Per Hundred Thousand</i>
1960	37,998	8,772	31.9
1965	131,674	53,851	172.9
1970	153,565	44,694	126.5
1975	43,152	20,315	50.7
1980	38,121	23,210	52.2
1985	35,955	30,960	61.5
1990	27,426	24,941	44.0
1991	27,814	25,166	43.9
1992	26,131	25,455	43.0
1993	24,180	23,601	39.4
1994	23,264	23,639	38.6
1995	21,052	22,127	38.6
1996	19,325	21,569	33.4

**VEREM SAVAŞI AŞI GRUPLARI VE DİSPANSERLERİNİN  
YAŞ GRUPLARINA GÖRE BCG AŞI UYGULAMALARI, 1996.***App. of Vaccines by TBC Vaccine Groups and  
Dispensaries According to Age Groups*

YAŞ GRUBU <i>Age Groups</i>	TOPLAM <i>TOTAL</i>	GEZİCİ AŞI GRUBU <i>Itinerant Vaccination Group</i>	VEREM SAVAŞ DİSPANSERİ TBC <i>Dispensary</i>
<b>TOPLAM</b>	<b>1,371,926</b>	<b>789,160</b>	<b>582,766</b>
0	398,130	18,457	379,673
1 - 4	100,673	81,837	18,836
5 - 9	368,172	286,461	81,711
10 - 14	331,598	264,434	67,164
15 +	173,353	137,971	35,382

Not: Tüm Nüfusa Yapılan Aşı Sayısıdır.

Note: Number of vaccines applied to whole population



**KANSER VAK'ALARININ YAŞ VE CİNSE GÖRE DAĞILIMI, 1995**  
*Distribution of Cancer Cases According to Age and Sex, 1995.*

YAŞ GRUPLARI <i>Age Groups</i>	TOPLAM / <i>Total</i>		ERKEK / <i>Male</i>		KADIN / <i>Female</i>	
	<i>Sayı</i> <i>Number</i>	<i>İnsidans</i> <i>Incidence</i>	<i>Sayı</i> <i>Number</i>	<i>İnsidans</i> <i>Incidence</i>	<i>Sayı</i> <i>Number</i>	<i>İnsidans</i> <i>Incidence</i>
TOPLAM / <i>Total</i>	16,858		10,568		6,290	
0	1	0.0	1	0.1	-	-
1 - 4	214	4.1	127	3.9	87	2.9
5 - 14	491	3.7	301	4.4	190	2.9
15 - 24	563	4.5	307	4.7	256	4.2
25 - 44	2,680	15.1	1,289	15.0	1,391	16.8
45 - 64	7,472	87.3	4,800	118.4	2,672	64.1
65+	5,437	188.0	3,743	296.8	1,694	112.3

**KADINLARDA GÖRÜLEN KANSER VAK'ALARININ  
GÖRÜLDÜĞÜ ORGANA GÖRE DAĞILIMI, 1995**

*Distribution of Cancer Cases According to Organs In Females, 1995*

ORGANLAR	Organs	VAK'A		İNSİDANS (Yüzbinde) Incidence (Per hundred thousand)
		Case	%	
<b>TOPLAM</b>	<b>TOTAL</b>	<b>6,290</b>	<b>100</b>	<b>20.6</b>
Meme	<i>Breast</i>	1,481	23.5	4.8
Akciğer	<i>Lung</i>	327	5.2	1.0
Yumurtalık	<i>Ovarium</i>	350	5.6	1.5
Retikuloendotelial Sistem	<i>Reticuloendotelial System</i>	210	3.3	0.6
Mide	<i>Stomach</i>	483	7.7	1.6
Deri	<i>Skin</i>	309	4.9	1.0
Kemik İliği	<i>Bone Marrow</i>	310	4.9	1.0
Cervix Uteri	<i>Cervix Uteri</i>	240	3.8	0.7
Primer/Birincil Yeri Bilinmeyen	<i>Primary Unknown</i>	142	2.3	0.4
Endometrium		189	3.0	0.6
Kolon	<i>Colon</i>	237	3.8	0.7
Rektum	<i>Rectum</i>	196	3.1	0.6
Karaciğer	<i>Liver</i>	118	1.9	0.3
Diğerleri	<i>Others</i>	1,698	27.0	5.4

**ERKEKLERDE GÖRÜLEN KANSER VAK'ALARININ  
GÖRÜLDÜĞÜ ORGANA GÖRE DAĞILIMI, 1995**  
*Distribution of Cancer Cases According to Organs In Males, 1995*

<b>ORGANLAR</b>	<i>Organs</i>	<b>VAK'A</b>	<b>INSIDANS (Yüzbinde) Incidence (Per hundred thousand)</b>	
		<i>Case</i>	<i>%</i>	
<b>TOPLAM</b>	<i>TOTAL</i>	<b>10,568</b>	<b>100</b>	<b>33.8</b>
Akciğer	<i>Lung</i>	3,113	29.5	9.9
Mide	<i>Stomach</i>	877	8.3	2.8
Retikuloendotelial Sistem	<i>Reticuloendotelial System</i>	388	3.7	1.2
Mesane	<i>Bladder</i>	759	7.2	2.4
Gırtlak	<i>Larynx</i>	606	5.7	1.9
Deri	<i>Skin</i>	423	4.0	1.3
Kemik iliği	<i>Bone Marrow</i>	420	4.0	1.3
Prostat	<i>Prostate</i>	504	4.8	0.1
Beyin	<i>Brain</i>	308	2.9	0.9
Kolon	<i>Colon</i>	296	2.8	0.9
Rektum	<i>Rectum</i>	274	2.6	0.8
Karaciğer		237	2.2	0.7
Diğerleri	<i>Others</i>	2,363	22.4	7.5

**SITMA SAVAŞINDA SÜRVEYANS HİZMETLERİ**  
*Surveillance Services at Malaria Control and Applications*

YIL	ALINAN KAN	SITMALI SAYISI
<i>Years</i>	<i>Taken Blood</i>	<i>Num. of Patient With Malaria</i>
1987	2,772,009	20,134
1988	2,831,154	16,245
1989	2,635,700	12,112
1990	2,209,298	8,680
1991	2,018,647	12,218
1992	2,120,150	18,676
1993	1,939,234	47,210
1994	1,990,986	84,345
1995	1,839,521	82,096
1996	1,871,856	60,884

**SITMA SAVAŞINDA KALICI EVİÇİ ENSEKTİSİT UYGULAMALARI**  
*Permanent insecticide applications into houses at Malaria Control*

YIL	LOKALİTE	KORUNAN HANE	KORUNAN NÜFUS	ENSEKTİSİT UYG. ALAN (M2)
<i>Years</i>	<i>Locality</i>	<i>Preserved Home</i>	<i>Preserved Population</i>	<i>Insecticide Applied Zone</i>
1987	2,040	220,684	1,219,293	44,301,125
1988	2,251	244,494	1,368,691	48,737,170
1989	1,501	162,267	910,902	31,023,040
1990	1,305	127,039	648,162	29,114,100
1991	1,305	132,477	429,958	31,378,705
1992	993	106,331	636,939	24,754,022
1993	576	52,671	265,969	14,088,150
1994	448	49,822	284,017	14,314,535
1995	998	175,255	1,675,230	51,345,671
1996	990	128,841	609,651	26,889,660

**GÜNEYDOĞU ANADOLU PROJESİ (GAP) İLLERİ**  
**SITMA KONTROL ÇALIŞMALARI**

*Activities of Malaria Cont. at Provinces of South East Anatolia Project*

		A : Alınan Kan Taken Blood		B: Sıtmalı Vak'a Cases with malaria			
İL / Province		1985	1990	1993	1994	1995	1996
ADIYAMAN	A	83,464	55,193	71,642	76,386	69,269	80,935
	B	1,713	68	112	248	341	740
DİYARBAKIR	A	111,681	161,708	155,290	214,542	167,359	138,760
	B	3,145	1,184	15,698	31,263	26,912	19,184
GAZİANTEP (*)	A	45,000	64,737	65,366	68,327	71,744	67,602
	B	1,034	173	538	489	609	337
MARDİN	A	90,535	64,667	27,795	28,753	37,980	35,557
	B	2,164	746	2,292	2,664	2,901	2,625
SİİRT	A	61,025	85,715	23,020	21,857	31,385	39,103
	B	2,696	862	1,181	2,716	4,364	3,848
ŞANLIURFA	A	131,861	128,698	122,300	122,647	119,226	110,959
	B	3,481	786	5,126	6,483	6,377	4,103
BATMAN	A	-	-	50,068	74,030	79,427	75,749
	B	-	-	8,198	17,861	22,167	17,877
ŞIRNAK	A	-	-	18,373	19,186	26,892	18,614
	B	-	-	4,684	4,797	2,443	1,030

(\*) Kilis ili dahildir.

(\*) Kilis province is included.

**BOĞAZLARDA VE DİĞER LİMANLARDA SAĞLIK KONTROLU  
UYGULANAN GEMİLER**

*Health Control Applied Ships at the Straits and Other Harbors*

<b>YIL</b>	<b>TOPLAM</b>	<b>SERBEST GEÇEN GEMİ SAYISI</b>	<b>TRANSİT GEÇEN GEMİ SAYISI</b>
<i>Years</i>	<i>Total</i>	<i>Number of Free Passing Ships</i>	<i>Number of Transit Passing Ships</i>
1987	38,217	29,107	9,110
1988	39,389	29,107	10,282
1989	55,789	39,424	16,365
1990	47,429	38,891	8,538
1991	71,669	57,099	14,670
1992	117,495	100,940	16,555
1993	72,770	30,808	41,962
1994	64,359	46,709	17,630
1995	66,860	53,417	13,443
1996	65,994	52,713	13,281

**HAVALİMANLARINDA SAĞLIK HİZMETİ VERİLEN UÇAK,  
MÜRETTEBAT VE YOLCU SAYILARI**

*Number of Crews and Passengers Who are Given  
Health Services at the Airports*

<b>YILLAR</b>	<b>UÇAK</b>	<b>MÜRETTEBAT</b>	<b>YOLCU</b>
<i>Years</i>	<i>Plane</i>	<i>Crews</i>	<i>Passengers</i>
1987	15,301	119,036	1,658,335
1988	17,400	133,074	1,973,286
1989	18,887	144,652	1,959,715
1990	17,703	125,185	1,894,879
1991	14,632	99,071	1,767,099
1992	39,157	156,687	2,934,137
1993	24,073	170,413	2,490,868
1994	23,164	173,634	2,529,244
1995	26,545	201,631	3,074,813
1996	27,314	213,060	3,392,999

**KARA HUDUT KAPILARINDA SAĞLIK HİZMETİ VERİLEN YOLCU, VASITA VE CENAZE SAYILARI**

*Number of Passenger, Vehicle and Funerals Given Health Services at the Land Border Gate*

YIL Years	YOLCU / <i>Passenger</i>		VASITA / <i>Vehicle</i>		CENAZE / <i>Funeral</i>	
	GİRİŞ <i>Entering</i>	ÇIKIŞ <i>Exit</i>	GİRİŞ <i>Entering</i>	ÇIKIŞ <i>Exit</i>	GİRİŞ <i>Entering</i>	ÇIKIŞ <i>Exit</i>
1987	1,206,298	1,383,560	1,183,703	1,184,303	80	29
1988	2,150,975	2,220,650	1,309,850	1,311,650	115	30
1989	2,969,760	2,874,041	1,219,799	1,178,287	106	13
96 1990	3,155,361	3,052,542	948,672	1,017,814	110	20
1991	3,897,886	3,926,323	784,444	835,145	88	33
1992	4,604,397	3,802,828	827,036	798,847	80	89
1993	2,316,186	2,265,107	514,655	508,701	69	45
1994	2,095,851	1,673,039	468,111	414,775	75	52
1995	1,709,918	1,311,231	418,193	311,161	85	52
1996	1,899,556	1,258,428	415,726	267,734	116	66

**SAĞLIK HİZMETİ VERİLEN HACI ADAYLARININ YILLARA VE GİDİŞ YOLUNA GÖRE DAĞILIMI**  
*Distribution of Hadji Candidates Applied Health Services by Years and Departure Ways*

YIL <i>Years</i>	TOPLAM / <i>Total</i>		HAVA YOLU/ <i>By Airway</i>		KARA YOLU / <i>By Highway</i>	
	GİDEN HACI ADAYLARI <i>Hadji Candidates Leaving</i>	DÖNEN HACILAR <i>Hadji Coming Back</i>	GİDEN HACI ADAYLARI <i>Hadji Candidates Leaving</i>	DÖNEN HACILAR <i>Hadji Coming Back</i>	GİDEN HACI ADAYLARI <i>Hadji Candidates Leaving</i>	DÖNEN HACILAR <i>Hadji Coming Back</i>
1987	82,839	82,843	8,121	8,714	74,718	74,129
1988	90,594	92,565	5,468	7,439	85,126	85,126
1989	76,988	82,727	8,559	8,468	68,429	74,259
1990	50,409	54,451	17,132	17,744	33,277	36,707
1991	45,650	65,170	45,657	60,912	-	4,258
1992	80,275	87,289	80,275	85,282	-	2,007
1993	73,894	74,855	73,895	73,994	-	861
1994	62,643	62,571	62,643	62,571	-	-
1995	64,704	70,798	64,704	70,798	-	-
1996	68,651	68,625	68,651	68,625	-	-



**TAHSİL OLUNAN GEMİ SAĞLIK RESMİ**  
*Gross Income of Ship Health Tax*

<b>YIL</b>	<b>MİKTAR (TL)</b>
<b>Years</b>	<b>Quantity</b> <b>(Turkish Liras)</b>
1925	463,100
1935	726,465
1945	109,205
1955	1,028,829
1965	6,599,945
1975	18,582,714
1980	142,865,895
1981	232,982,557
1982	896,426,789
1983	3,558,813,421
1984	2,619,479,251
1985	3,870,174,377
1986	5,192,469,251
1987	6,993,762,920
1988	11,969,792,968
1989	21,612,501,474
1990	31,448,039,720
1991	38,008,717,100
1992	97,379,672,000
1993	161,706,625,000
1994	295,936,164,000
1995	579,715,116,000
1996	1,190,440,266,000

**TÜRKİYEDE YILLARA GÖRE İLAÇ TÜKETİMİ**  
*Drug Consumption According to Years in Turkey*

YIL <i>Years</i>	TÜKETİLEN İLAÇ DEĞERİ (MİLYON TL.) <i>Value of Drugs Consumed (Million TL.)</i>	KİŞİ BAŞINA İLAÇ TÜKETİMİ <i>Drug Consumption Per Capita</i>	
		TL. <i>Turkish Liras</i>	ABD \$ <i>USA Dollar</i>
1986	364,500	2,704	9.9
1987	582,800	4,628	11
1988	1,216,800	10,512	15
1989	2,158,200	39,000	18.4
1990	3,317,339	58,742	23
1991	6,147,000	106,000	26
1992	11,780,690	196,000	28.6
1993	16,500,000	269,000	24.5
1994	33,400,000	564,376	19
1995	66,638,450	1,242,514	26
1996	189,618,975	2,917,215	27

**TÜRKİYE'DE İMAL EDİLEN İLAÇ MİKTARI VE DÜNYADA  
YENİ BULUNAN İLAÇ SAYISI**

*Amount of Drugs Produced in Turkey and Num. of Drugs Newly Found in the World*

YIL <i>Years</i>	DÜNYADA YENİ BULUNAN İLAÇ SAYISI <i>Number of Drugs Newly Found in the World</i>	TÜRKİYE'DE İLAÇ İMAL. (Bin Kutu) <i>Drug Production in Turkey (Thousand Boxes)</i>
	1986	47
1987	61	567,000
1988	53	598,000
1989	35	602,000
1990	43	674,000
1991	43	721,657
1992	43	775,000
1993	39	759,320
1994	47	692,754
1995	39	810,669
1996	...	840,999

**TÜRKİYE'DE YILLARA GÖRE İLAÇ VE İLAÇ HAMMADDE İTHALATI**  
*Imports of drug and drug raw material by years in Turkey*  
 (Bin ABD \$ - Thousand USA \$)

YILLAR	TOPLAM	HAMMADDE	MAMÜL İLAÇ Manufactured Drug
<i>Years</i>	<i>Total</i>	<i>Raw Material</i>	
1987	254,300	218,900	35,400
1988	290,324	248,042	42,282
1989	377,032	305,794	71,238
1990	470,114	386,258	83,856
1991	442,726	345,674	97,052
1992	522,395	425,530	96,865
1993	510,532	400,532	110,000
1994	489,174	371,174	118,000
1995	659,608	495,827	163,781
1996	978,505	716,755	261,749

**TÜRKİYE'DE YILLARA GÖRE İLAÇ VE İLAÇ HAMMADDE İHRACATI**  
*Export of drug and drug raw material by years in Turkey*  
 (Bin ABD \$ - Thousand USA \$)

YILLAR	TOPLAM	HAMMADDE	MAMÜL İLAÇ Manufactured Drug
<i>Years</i>	<i>Total</i>	<i>Raw Material</i>	
1987	30,933	26,191	4,742
1988	62,631	39,779	22,852
1989	141,209	26,243	114,966
1990	89,844	23,029	66,815
1991	79,891	33,696	46,255
1992	78,346	30,708	47,637
1993	87,547	27,892	59,655
1994	104,407	45,033	59,373
1995	60,595	23,754	36,841
1996	105,057	56,279	48,778

**SAĞLIK BAKANLIĞI'NCA YAPILAN İLAÇ ÜRETİM  
YERLERİ DENETİMİ**

*Control of Drug Production Places By Ministry of Health*

YILLAR	ÜRETİM YERİ SAYISI	İLAÇ DENETİM SAYISI	KISMEN KAPATILAN	TAMAMEN KAPATILAN
<i>Years</i>	<i>Number of Production Places</i>	<i>Number of Drug Control</i>	<i>Partially Closed</i>	<i>Completely Closed</i>
1980	120	3	-	-
1981	120	10	-	-
1982	121	13	2	1
1983	125	8	3	-
1984	123	124	10	7
1985	126	236	14	31
1986	119	247	8	39
1987	114	92	8	14
1988	114	167	5	21
1989	112	122	4	24
1990	105	141	5	18
1991	108	63	3	6
1992	109	90	5	9
1993	106	77	4	6
1994	104	81	4	5
1995	106	100	3	8
1996	92	137	-	19

**SAĞLIK BAKANLIĞINCA YAPTIRILAN  
PİYASA İLAÇ ANALİZ SONUÇLARI**  
*Results of Market Drug Analysis By Ministry of Health*

YILLAR	TOPLAM	UYGUN	KISMEN KUSURLU	KUSUR %
<i>Years</i>	<i>Total</i>	<i>Suitable</i>	<i>Partially Defective</i>	<i>Percentage of Defect</i>
1975	921	734	184	20.0
1980	2,165	1,726	439	20.3
1983	3,108	2,600	508	16.3
1984	2,421	2,243	169	7.0
1985	1,911	1,777	134	7.0
1986	1,060	970	90	8.5
1987	2,943	2,702	241	8.2
1988	1,519	1,394	125	8.2
1989	527	483	44	8.3
1990	1,047	999	48	4.6
1991	890	851	39	4.4
1992	851	823	28	3.3
1993	614	586	28	4.5
1994	712	683	29	4.6
1995	476	445	31	6.3
1996	435	403	32	7.3

NOT : Dünya kusur ortalaması % 8 dir.

Note: Average of World Defect is % 8

**SAĞLIK MESLEK LİSELERİNİN KURUMLARA DAĞILIMI**  
*Distribution of Health Professional High Schools By Establishments*

		(1996-97 Öğr. Yılı /	1996-97 Edu. Year)	
KURUMU	Establishment	OKUL SAYISI Number of Schools	ÖĞRENCİ / Student SAYI	
			Number	%
TOPLAM	Total	335	61,032	100
Sağlık Bakanlığı	Ministry of Health	320	59,626	97.7
Üniversite	University	3	291	0.5
SSK	Soc.Inst.Insurance	5	443	0.7
Milli Eğitim Bakanlığı	Ministry of Nati.Educ.	2	289	0.5
Kızılay	Red Crescent	1	154	0.3
Yabancı (A.Bristol)	Foreign (A.Bristol)	1	80	0.1
Vakıf (Bezm-i Alem)	Found.(Bezm-i Alem)	3	149	0.2

**SAĞLIK BAKANLIĞI SAĞLIK MESLEK LİSELERİ ÖĞRENCİLERİNİN  
BÖLÜMLERE GÖRE DAĞILIMI, 1996**

*Distribution of Students of Health Professional High Schools According to Sections, 1996*

BÖLÜMÜ	Sections	TOPLAM Total	YATILI Boarder	GÜNDÜZLÜ Day Student
TOPLAM	Total	59,626	6,520	53,106
Ebe	Midwife	7,311	2,870	4,441
Hemşire	Nurse	19,888	2,301	17,587
Sağlık Memuru	Sanitarian	11,242	653	10,589
Çevre Sağlığı	Environmental Health	1,612	216	1,396
Laboratuvar	Laboratory	2,066	178	1,888
Radyoloji	Radiology	1,411	80	1,331
Ortopedi	Orthopedics	168	-	168
Diş Protez	Dental Prosthesis	403	46	357
Anestezi	Anaesthesia	1,038	61	977
Anadolu Hemşirelik	Anatolia Nursing	1,043	115	928
Tıbbi Sekreterlik	Medical Secretary	7,809	-	7,809
İlk Yrd.Acil.Bak.H.	First Aid and Emer.Nurs.	5,635	-	5635

**SAĞLIK BAKANLIĞI SAĞLIK MESLEK LİSELERİNİN GELİŞİMİ**  
*Development of Health Professional High Schools at Ministry of Health*

		(*)							
<u>OKUL/ÖĞRENCİ</u>	<u>School/Student</u>	<u>1984-85</u>	<u>1989-90</u>	<u>1991-92</u>	<u>1992-93</u>	<u>1993-94</u>	<u>1994-95</u>	<u>1995-96</u>	<u>1996-97</u>
<u>OKUL SAYISI/</u>	<u>Num. of School</u>								
TOPLAM	<i>Total</i>	72	141	275	304	327	326	323	320
İL	<i>Province</i>	72	86	99	101	103	102	100	99
İLÇE	<i>District</i>	-	55	176	203	224	224	223	221
<u>ÖĞRENCİ</u>									
<u>SAYISI</u>	<u>/ Num. of Students</u>								
TOPLAM	<i>Total</i>	15,506	23,821	42,030	50,257	61,477	59,138	57,913	59,626
İL	<i>Province</i>	15,506	19,890	22,382	23,062	25,847	22,637	22,614	20,903
İLÇE	<i>District</i>	-	3,931	19,648	27,195	35,630	36,501	35,299	38,723

(\*) 9.815 Tamamlama Programı Öğrencisi hariçtir.

(\*) 9.815 Students of completion programme are excluded



**SAĞLIK BAKANLIĞI SAĞLIK MESLEK LİSELERİNİN ÖĞRENCİ DURUMU ,1996**  
*Status of Students in Health Professional High Schools at Ministry of Health ,1996*

<b>BÖLÜMÜ</b>	<i>Section</i>	<b>TOPLAM</b> <i>Total</i>	<b>1.Sınıf</b> <i>1.Class</i>	<b>2.Sınıf</b> <i>2.Class</i>	<b>3.Sınıf</b> <i>3.Class</i>	<b>4.Sınıf</b> <i>4.Class</i>
<b>TOPLAM</b>	<i>Total</i>	<b>59,626</b>	<b>17,768</b>	<b>12,805</b>	<b>11,985</b>	<b>17,068</b>
Ebelik	<i>Midwife</i>	7,311	160	2,422	1,951	2,778
Hemşirelik	<i>Nurse</i>	19,888	199	5,475	5,651	8,563
Sağlık Memurluğu	<i>Sanitarion</i>	11,242	120	2,807	3,243	5,072
Çevre Sağlığı Tekn.	<i>Environm. Health Tech.</i>	1,612	1,222	91	108	191
Laboratuvar Tekn.	<i>Laboratory Technician</i>	2,066	1,394	273	169	230
Radyoloji Tekn.	<i>Radiology Technician</i>	1,411	1,120	78	67	146
Ortopedi Tekn.	<i>Orthopedic Technician</i>	168	94	57	5	12
Diş Protez Tekn.	<i>Dental Prosthesis Tech.</i>	403	258	35	64	46
Anestezi Tekn.	<i>Anasthesia Technician</i>	1,038	909	68	48	13
Anadolu Hemşirelik	<i>Anatolia Nursing</i>	1,043	478	391	157	17
Tıbbi Sekreterlik	<i>Medical Secretary</i>	7,809	6,179	1,108	522	-
İlk.Yrd.Acil.Bak.H.	<i>First Aid and Emer.Nurs.</i>	5,635	5635	-	-	-

**SAĞLIK BAKANLIĞI SAĞLIK MESLEK LİSELERİ YÖNETİCİ VE  
ÖĞRETMENLERİNİN BRANŞLARA DAĞILIMI, 1996**

*Distribution of Administrators and Teachers of Health Professional High Schools  
By Branches, 1996*

<b>BRANŞI</b>	<i>Branches</i>	<b>KADRO</b> Staff	<b>MEVCUT</b> Existing
<b>YÖNETİCİLER</b>	<b>ADMINISTRATORS</b>		
Okul Müdürü	<i>Manager</i>	320	302
Meslek Dersi Öğr.	<i>Professions</i>		114
Kültür Dersi Öğr.	<i>Cultures</i>		188
Müdür Yardımcısı	<i>Assistant Manager</i>	1050	477
Meslek Dersi Öğr.	<i>Professions</i>		188
Kültür Dersi Öğr.	<i>Cultures</i>		289
<b>MESLEK DERSİ ÖĞ. TOPL.</b>	<b>Total of Profession Les. Teacher</b>	<b>5,986</b>	<b>3,113</b>
Ana ve Çocuk Sağlığı	<i>Mother and Child Health</i>	833	864
Medikal Bakım	<i>Medical Care</i>	1,744	1,377
Toplum Sağlığı	<i>Public Health</i>	995	570
Çevre Sağlığı	<i>Environmental Health</i>	395	82
Diğer Meslek Dersleri	<i>Other Profession Lesson</i>	2,019	220
<b>KÜLTÜR DERSİ ÖĞR. TOPL.</b>	<b>Total of Cultural Les. Teacher</b>	<b>4,438</b>	<b>1,384</b>
Türkçe	<i>Turkish</i>	665	237
Matematik	<i>Mathematics</i>	836	197
Fen	<i>Science</i>	319	188
Sosyal	<i>Social</i>	977	307
Yabancı Dil	<i>Foreign Language</i>	684	135
Din Kültürü	<i>Religion Culture</i>	319	147
Beden Eğitimi	<i>Physical Training</i>	319	94
Psikoloji-Sosyoloji	<i>Psychologist-Sociology</i>	319	56
Diğer Kültür Dersleri	<i>Other Cultural Lessons</i>	0	23

**SAĞLIK BAKANLIĞI SAĞLIK EĞİTİM ENSTİTÜLERİ ÖĞRENCİ DURUMU,1996**  
*Number of Students at Institutes of Health Education ,1996*

BÖLÜMÜ	<i>Section</i>	TOPLAM <i>Total</i>	1.Sınıf <i>1.Class</i>	2.Sınıf <i>2.Class</i>	3.Sınıf <i>3.Class</i>
TOPLAM	<i>Total</i>	478	0	0	478
TOPLUM SAĞLIĞI	<i>Public Health</i>	117	-	-	117
ÇEVRE SAĞLIĞI	<i>Environmental Health</i>	18	-	-	18
ANA ÇOCUK SAĞLIĞI	<i>Mother Child Health</i>	150	-	-	150
MEDİKAL BAKIM	<i>Medical Care</i>	126	-	-	126
TIBBİ İST. VE BİLGİSAYAR	<i>Medic.Stat.and Computer</i>	67	-	-	67

**SAĞLIK BAKANLIĞI DIŞINDAKİ DİĞER KURUMLARA BAĞLI SAĞLIK MESLEK LİSESİ**  
**ÖĞRENCİLERİNİN BÖLÜMLERE VE SINIFLARA GÖRE DAĞILIMI,1996**

*Dist. of Students at Health Professional High Schools of Other Establishments by Sections and Classes*

	BÖLÜMÜ	Section	Ö Ğ R E N C İ S A Y I S I /				Number of Students	
			TOPLAM Total	Hazırlık Preparation	1.Sınıf 1.Class	2.Sınıf 2.Class	3.Sınıf 3.Class	4.Sınıf 4.Class
109	TOPLAM	Total	1,406	39	213	363	334	457
	Hemşirelik (*)	Nurse	1,245	39	183	331	307	385
	Ebelik	Midwife	47	-	-	-	-	47
	Lab.Teknisyeni	Lab.Technician	114	-	30	32	27	25

(\*)194 Tamamlama Programı Öğrencisi Dahildir. (\*) 194 Students of completion programme are included.

**SAĞLIK BAKANLIĞI DIŞINDAKİ DİĞER KURUMLARA BAĞLI**  
**SAĞLIK MESLEK LİSELERİNİN ÖĞRENCİ DURUMU, 1996**  
*Student State of Health Professional High Schools of Other Establishments, 1996*

<b>Okulun Adı /</b>	<b>School's name</b>	<b>Bölüm/ Section</b>		<b>Toplam</b>	<b>Haz.</b>	<b>1.Sınıf</b>	<b>2.Sınıf</b>	<b>3.Sınıf</b>	<b>4.Sınıf</b>
<b>Toplam/</b>	<b>Total</b>			<b>Total</b>	<b>Prep.</b>	<b>1.Class</b>	<b>1.Class</b>	<b>1.Class</b>	<b>1.Class</b>
				1,406	39	213	363	334	457
Ankara Üniversitesi	Ankara University	Hemş.	Nurse	87	-	-	1	15	71
Dicle Üniversitesi	Dicle University	Hemş.	Nurse	137	-	-	37	40	60
Osmangazi Üniversitesi	Osmangazi University	Hemş.	Nurse	67	-	-	-	30	37
S.S.K.Ankara	Soc.Inst.Insur.Ankara	Ebe.	Midwife	47	-	-	-	-	47
		Hemş.	Nurse	61	-	-	21	40	-
S.S.K. Erzurum	Soc.Inst.Insur.Erzurum	Hemş.	Nurse	64	-	-	20	23	21
S.S.K. İst. Süreyyapaşa	Soc.Inst.Ins.İst.S.Paşa	Hemş.	Nurse	16	-	-	-	-	16
S.S.K.İst.Tevfik Sağlık	Soc.Inst.Ins.İst.T.Sağlam	Hemş.	Nurse	16	-	-	-	-	16
S.S.K. Malatya	Soc.Inst.Insur.Malatya	Hemş.	Nurse	239	-	3	82	78	76
MEB Validebağ	Min.of Nat.Edu.Validebağ	Hemş.	Nurse	175	39	41	43	32	20
Kızılay	Red Crescent	Hemş.	Nurse	154	-	32	40	44	38
Amiral Bristol (*)	Amiral Bristol (*)	Hemş.	Nurse	80	-	41	39	-	-
MEB Kırkkale Kan.SM.L.	MNE K.Kale Kan.HPHS	Lab.	Laboratory	114	-	30	32	27	25
Bezmi-ı Alem (Vakıf)	Bezmi-ı Alem (Foundation)	Hemş.	Nurse	35	-	-	-	5	30
G. Antep SEV Ö.SML. (*)	Gaziantep P.HPHS (*)	Hemş.	Nurse	50	-	27	23	-	-
TKV Florance N.Oz.SML.	Flarance Nıghtingale P.HPHS	Hemş.	Nurse	64	-	39	25	-	-

(\*) Tamamlama programı öğrencisidir.

(\*) Students are completion programme

**SAĞLIK BAKANLIĞI SAĞLIK MESLEK LİSELERİ BİNA MÜLKİYET DURUMU**  
*Status of Building Possession of Health Professional High Schools at Ministry of Health*

<b>AİT OLDUĞU KURUM</b>	<i>Establishments Pertained</i>	<b>1988</b>	<b>1989</b>	<b>1990</b>	<b>1991</b>	<b>1992</b>	<b>1993</b>	<b>1994</b>	<b>1995</b>	<b>1996</b>
<b>TOPLAM</b>	<i>Total</i>	84	143	235	281	312	327	326	323	320
Sağlık Bakanlığı	<i>Ministry of Health</i>	82	103	127	133	139	158	157	155	154
Milli Eğitim Bakanlığı	<i>Ministry of National Education</i>	2	22	55	67	77	62	62	62	62
Tar. Orman Bakanlığı	<i>Min. Agriculture, forestry and Rural Affairs</i>	-	-	-	1	2	1	1	1	1
Milli Savunma Bakanlığı	<i>Ministry of National Defence</i>	-	-	-	-	1	-	-	-	-
Belediye	<i>Municipality</i>	-	9	28	41	46	36	36	36	36
Kızılay	<i>Red Crescent</i>	-	1	3	3	3	6	6	6	6
Sos.Hiz.ve Çoc.E.Kur.	<i>Soc.Services and Child Protection Agency</i>	-	1	2	2	2	1	1	1	1
İl Özel İdaresi	<i>Province Special administration</i>	-	1	10	16	17	22	22	22	21
Sos.Yard.ve Day.Vakfı	<i>Social Assistance and Solidarity foundation</i>	-	3	4	4	6	17	17	17	17
Etibank	<i>Etibank</i>	-	-	-	-	1	1	1	1	1
PTT	<i>PTT</i>	-	-	-	-	1	1	1	1	1
Kooperatif	<i>Cooperative</i>	-	1	3	7	7	1	1	1	1
TEK	<i>Turkish Electricity Authocity</i>	-	-	-	-	-	1	1	1	1
Şahıs	<i>Individual</i>	-	2	3	6	10	6	6	6	5
Üniversite	<i>Universty</i>	-	-	-	-	-	1	1	1	1
Dernek	<i>Association</i>	-	-	-	-	-	4	4	4	5
Diğer	<i>Other</i>	-	-	-	-	-	9	9	8	7

**AVRUPA TOPLULUĐU KONUSUNDA YURT İÇİ VE YURT DIŐI  
EĐİTİM PROĐRAMLARINA KATILANLAR**  
*Personnel Who Joined Education Programme About European  
Community Inside and Outside the Country*  
**(1987 - Haz.1997)**

<b>EĐİTİM KONUSU</b>	<i>Subject of Education</i>	<b>Bitiren Completed</b>
<b>GENEL TOPLAM</b>	<b>General Total</b>	<b>337</b>
<b>YURT İÇİ EĐİTİM</b>	<b>Education Inside Country</b>	<b>326</b>
- Yabancı Dil Eđitimi	<i>Foreign Language Education</i>	
İngilizce	<i>English</i>	112
Almanca	<i>German</i>	4
Fransızca	<i>French</i>	6
- Temel eđitim	<i>Primary Education</i>	112
- Uzmanlık Eđitimi	<i>Speciality Education</i>	
Sosyal Politikalar	<i>Social Politics</i>	20
Sanayi Politikaları	<i>Industrial Politics</i>	3
AT ve Uluslararası İlişk.P.	<i>EC and International Relations</i>	69
<b>YURT DIŐI EĐİTİM</b>	<b>Education Outside Country</b>	<b>11</b>
AT Komisyonunda Staj	<i>Training Period at Comm.of EC.</i>	8
Jean Monnet Bursu	<i>Jean Monnet Scholarship</i>	2
Avrupa Koleji	<i>Europe Collage</i>	1

**AVRUPA TOPLULUĐU YABANCI DİL EĐİTİM PROGRAMLARINI  
TAMAMLAYANLARIN DAİRELERİNE GÖRE DAĐILIMI**  
*Dist. of Personnel Who Completed the Foreign Language Education  
Programme of European Community by Departments*

(1987 - Haz. 1997)

DAİRENİN ADI	Department	Ing.	Alm.	Fran.
		Eng.	Ger.	Fren.
<b>TOPLAM</b>	<i>Total</i>	117	4	6
APK.Kurulu Başkan.	<i>Res.Plan.Coord.Coun.</i>	1	-	-
Tem. Sađ.Hiz.Gn.Md	<i>Gn.Dir. of Primary Health Care</i>	19	1	1
Tedavi Hiz.Gen.Md.	<i>Gn.Dir. of Curative Services</i>	2	-	-
Personel Gen.Müd.	<i>Gn.Dir. of Personnel</i>	4	-	1
AÇSAP Gen.Müd.	<i>Gn.Dir. of MCH/FP</i>	6	-	-
İlaç ve Ecz.Gen.Md.	<i>Gn.Dir. of Pharmacy and Pharm</i>	6	-	2
Sađlık Eđt.Gen.Müd.	<i>Gn.Dir. of Health Education</i>	7	-	-
İda.ve Ml.İşl.D.Bşk.	<i>Dep. of Administ. and Finan Affairs</i>	5	-	-
Sıtma Sav.Dai.Bşk.	<i>Dep. of Malaria Control</i>	2	-	-
Kanser Sav.Dai.Bşk.	<i>Dep. of Cancer Control</i>	1	-	-
Verem Sav.Dai.Bşk.	<i>Dep. of TBC Control</i>	2	-	-
Dış İş.Dai.Bşk.	<i>Dep. of External Affairs</i>	6	-	-
ATK Dai.Bşk.	<i>Dep. of European Comm. Coord.</i>	9	-	1
Ref. S. ve Hifz. M.B.	<i>Ref. Saydam Inst. of Hygiene</i>	39	3	1
Sađlık Projesi	<i>Health Project</i>	1	-	-
Sađlık Müdürlüğü	<i>Directorate of Health</i>	5	-	-
Hud.ve Sah.Sađ.Gn.Md.	<i>Gn.Dir. of Border and Marine</i>	1	-	-
Hukuk Müşavirliği	<i>Law Consultancy</i>	1	-	-



AVRUPA TOPLULUĞU TEMEL EĞİTİM VE UZMANLIK EĞ. PROĞ. KATILANLARIN DAİRELERİNE DAĞILIMI  
Dist. of Personnel Who Joined Primary Training And Speciality Programme at EC. Departments

(1987 - Haz.1997)

DAİRENİN ADI	Department	Temel Eğitim	Uzmanlık Eğ. / Speciality Training		
			Sosyal Politika	Sanayi Politika	Uls.arası ilişk. Pol.
		Primary Training	Social Policy	Industrial Policy	Policy of Ext. Affairs
TOPLAM	Total	112	20	3	69
APK.Kurulu Başkanlığı	Res.Plan.Coord.Council	1	-	-	1
Temel Sağlık Hiz.Gn.Md.	Gn.Dir.of Primary Health Care	18	5	-	11
Tedavi Hizmetleri Gn.Md.	Gn.Dir.of Curative Services	2	-	-	2
Personel Genel Md.	Gn.Dir.of Personnel	5	-	-	4
AÇSAP Genel Md.	Gn.Dir.of MCH/FP	6	2	-	1
İlaç ve Eczacılık Gn.Md.	Gn.Dir.of Pharmacy and Pharm	6	3	1	1
Sağlık Eğitimi Gn.Md.	Gn.Dir.of Health Education	6	-	-	5
İda.ve Ml.İşl.Daire Bşk.	Dep.of Adminis.-Financial Affairs	5	1	-	3
Sıtma Sav.Daire Bşk.	Dep.of Malaria Control	2	-	-	2
Kanser Savaş Daire Bşk.	Dep.of Cancer Control	1	-	-	1
Verem Savaş Daire Bşk.	Dep.of TBC Control	2	2	-	-
Dış İlişkiler Daire Bşk.	Dep.of External Affairs	6	-	-	1
ATK Daire Bşk.	Dep.of Europe Community Coord.	9	1	-	8
R.S.ve Hıfzıssıhha Mrk. Bşk.	Ref.Say.Institute of Hygiene	34	5	2	22
Sağlık Müdürlüğü	Dir.of Health	5	1	-	4
Sağlık Projesi	Health Project	3	-	-	3
Hudut ve Sah. Sağ.Gn.Md.	Gen.Dir.Border and Marine Health	1	-	-	-

AVRUPA TOPLULUĞU EĞT. PROĞ. DEVAM EDENLERİN DAİRELERİNE VE PROĞRAMLARA DAĞILIMI Haz.1997

*Dist. of Personnel Attending Education Programme of EC by Departments And Programmes, Haz. 1997*

DAİRENİN ADI	Department	Yabancı Dil Foreign Language			Temel Eğitim	AT ve Ulusl. İlş. Pol.	Sosyal Pol.
		İng	Alm.	Fran.	Primary	Policy of External Affairs	Social Policy
		Eng.	Ger.	Fren.	Education		
<b>TOPLAM</b>	<i>Total</i>	<b>39</b>	<b>0</b>	<b>0</b>	<b>6</b>	<b>7</b>	<b>0</b>
APK Kurulu Bşk. İği	<i>Res. Plan. Coord. Count.</i>	2	-	-	-	-	-
Teftiş Kurulu Bşk.	<i>Council of inspection</i>	3	-	-	-	-	-
Tedavi Hiz. Gen. Müd.	<i>Gn. Dir. of Curative Services</i>	3	-	-	-	-	-
Personel Gen. Müd.	<i>Gn. Dir. of Personnel</i>	2	-	-	-	-	-
AÇSAP Gen. Müd.	<i>Gn. Dir. of MCHFP</i>	1	-	-	-	-	-
Sağlık Eğt. Gen. Müd.	<i>Gn. Dir. of Health Education</i>	2	-	-	-	-	-
İlaç ve Ecz. Gn. Md.	<i>Gn. Dir. of Pharmacy and Pharm.</i>	1	-	-	-	-	-
İda. ve Ml. İşl. D. Bşk.	<i>Dep. of Administration Financial Affairs</i>	1	-	-	-	-	-
Ref. Sy. Hifz. Mrk. Bşk.	<i>Refik Saydam Institute of Hygiene</i>	14	-	-	6	7	-
Hukuk Müş.	<i>Legal consultancy</i>	2	-	-	-	-	-
Sağlık Müdürlüğü	<i>Dir. of Health</i>	8	-	-	-	-	-

**DIŐ İLİŐKİLER DAİRESİ BAŐKANLIĐINCA YAPILAN ULUSLARARASI  
HUKUKİ ÇALIŐMALAR**  
*International Legal Activities by Dep.of Ext. Affairs (1975-1996)*

ÜLKELER	Countries	TOPLAM	ANLAŐMA	PROTOKOL	MUTABAKAT	
					ZAPTI	DİĐER
					Conformity	
		Total	Agreement	Protocol	Minutes	Other
TOPLAM	Total	34	16	7	9	2
A.B.D.	U.S.A.	2	-	-	2	-
ARJANTİN	Argentina	1	-	-	1	-
ARNAVUTLUK	Albania	1	-	1	-	-
AZERBAYCAN	Azerbaijan	1	-	1	-	-
BELÇİKA	Belgium	1	-	-	-	1
BOSNA-HERSEK	Bosnia-Herzeg.	1	1	-	-	-
BULGARİSTAN	Bulgaria	1	-	1	-	-
ÇİN HALK CUM.	China	3	1	1	1	-
DANİMARKA	Denmark	1	-	-	1	-
GÜRCİSTAN	Georgia	1	1	-	-	-
İNGİLTERE	U. Kingdom	1	-	-	-	1
İSRAIL	Israel	1	1	-	-	-
İRAN	Iran	2	-	-	2	-
İSVEÇ	Sweden	1	-	-	1	-
İTALYA	Italy	1	-	-	1	-
KAZAKİSTAN	Kazakhstan	1	1	-	-	-
KKTC	Turkish Rep.o.	2	1	1	-	-
KÜBA	Cuba	1	-	1	-	-
MACARİSTAN	Hungary	1	1	-	-	-
MAKEDONYA	Macedonia	1	1	-	-	-
MALTA	Malta	1	1	-	-	-
MISİR	Egypt	1	1	-	-	-
ROMANYA	Rumania	2	1	1	-	-
RUSYA FED.	USSR	1	1	-	-	-
SLOVAKYA	Slovakia	1	1	-	-	-
SUDAN	Sudan	1	1	-	-	-
TACİKİSTAN	Tajikistan	1	1	-	-	-
YEMEN	Yemen	1	1	-	-	-

## YURT DIŐINA GİDEN SAĐLIK BAKANLIĐI PERSONELİ

*Personnel Who Has Gone to Foreign Countries at Ministry of Health*

GENEL BÜTÇE İMKANLARIYLA /			General Budget's Opportunities	
YIL	TOPLAM	SAĐLIK BAKANLIĐI	D.KAMU BURSU	HAC GÖREVLİSİ
<i>Year</i>	<i>Total</i>	<i>Ministry of Health</i>	<i>Other Public Scholar Ship</i>	<i>Pilgrimage Official</i>
1990	499	140	26	333
1991	300	118	19	163
1992	358	168	9	181
1993	316	80	23	213
1994	364	92	15	257
1995	346	75	6	265
1996	345	75	16	254

DİĐER KURULUŐ İMKANLARIYLA/			By Other Establishment's Opportunities	
YIL	TOPLAM	WHO	AVRUPA KONSEYİ	BM.UNICEF DİŐ KURULUŐ
<i>Year</i>	<i>Total</i>	<i>WHO</i>	<i>European Council</i>	<i>Ext.Establishment of UN.UNICEF</i>
1990	77	37	6	34
1991	85	45	8	32
1992	140	48	6	86
1993	100	35	9	56
1994	126	22	6	98
1995	197	33	6	158
1996	129	19	5	105

KENDİ İMKANLARIYLA			/ By Own Opportunities	
YIL	TOPLAM	BİLGİ GÖRGÜ	KONGRE SEMİNER	İHTİSAS
<i>Year</i>	<i>Total</i>	<i>Knowledge Experience</i>	<i>Congress Seminar</i>	<i>Speciality</i>
1990	233	86	87	60
1991	273	93	74	106
1992	220	67	108	45
1993	268	95	139	34
1994	261	73	143	45
1995	319	101	210	8
1996	324	128	196	-

**ÜLKEMİZİ ZİYARET EDEN SAĞLIK YETKİLİLERİ**  
*Health Competents Visiting Our Country*

<b>YIL</b>	<b>TOPLAM</b>	<b>SAĞLIK BAKANİ</b>	<b>ÜST DÜZEY</b>	<b>UZMAN ve DİĞERLERİ</b>
<i>Years</i>	<i>Total</i>	<i>Health Minister</i>	<i>Top Level</i>	<i>Specialists and Others</i>
1985	661	1	-	660
1986	404	1	-	403
1987	650	1	1	648
1988	1,347	1	-	1,346
1989	621	1	-	620
1990	1,417	9	-	1,408
1991	756	11	10	735
1992	746	15	8	723
1993	531	3	5	523
1994	2,316	3	50	2,263
1995	3,351	4	1	3,346
1996	7,092	2	4	7,086

**ÜLKEMİZİ ZİYARET EDEN NÜKLEER GEMİLER VE PERSONELİ**  
*Nuclear Ships and Their Personnel Visiting Our Country*

<b>YIL</b>	<b>GEMİ</b>	<b>PERSONEL</b>
<i>Years</i>	<i>Ship</i>	<i>Personnel</i>
1989	77	24,770
1990	109	42,959
1991	108	38,153
1992	97	18,713
1993	59	33,681
1994	83	26,323
1995	87	21,544
1996	86	23,946

**SAĞLIK BAKANLIĞI TESİSLERİNİN TAŞIT DURUMU, 1996**  
*Vehicle Status of Ministry of Health of Establishments, 1996*

TESİSİN ADI	Establishments	SAYI	
		Number	%
<b>SAĞLIK OCAĞI</b>	<i>Health Center</i>		
-TOPLAM	<i>Total</i>	5,167	
-Taşıtı Olan	<i>With Vehicle</i>	2,102	40.7
-Taşıtı Olmayan	<i>No Vehicle</i>	3,065	59.3
<b>VER.SAV.DİSP.</b>	<i>Tuberculosis Disp.</i>		
-TOPLAM	<i>Total</i>	262	
-Taşıtı Olan	<i>With Vehicle</i>	34	13.0
-Taşıtı Olmayan	<i>No Vehicle</i>	228	87.0
<b>AÇSAP MERK.</b>	<i>MCHFP Center</i>		
-TOPLAM	<i>Total</i>	274	
-Taşıtı Olan	<i>With Vehicle</i>	136	49.6
-Taşıtı Olmayan	<i>No Vehicle</i>	138	50.4
<b>SAĞ.EĞT.ENST.</b>	<i>Inst. of Health Education</i>		
-TOPLAM	<i>Total</i>	6	
-Taşıtı Olan	<i>With Vehicle</i>	5	83.3
-Taşıtı Olmayan	<i>No Vehicle</i>	1	16.7
<b>SAĞ.MES.LİS.</b>	<i>Health Profes.High School</i>		
-TOPLAM	<i>Total</i>	320	
-Taşıtı Olan	<i>With Vehicle</i>	97	30.3
-Taşıtı Olmayan	<i>No Vehicle</i>	223	69.7

**SAĞLIK BAKANLIĞI SAĞLIK ULAŞTIRMA ARAÇLARININ  
CİNS VE YAŞLARINA GÖRE DAĞILIMI, Kasım 1996.**

*Dist. of Health Communication Vehicles at Ministry of Health by Type and Age*

CİNSİ	Type	TOPLAM Total	Yaş Grupları / Age Groups			
			0-4	5-9	10-14	15+
<b>TOPLAM</b>	<i>Total</i>	5,552	1,431	2,422	555	1,144
Binek	<i>Mount</i>	2,211	676	696	253	586
Ambulans	<i>Ambulance</i>	2,402	444	1,601	170	187
Minibüs	<i>Minibus</i>	388	93	38	61	196
Otobüs	<i>Bus</i>	68	10	11	20	27
Kamyon	<i>Truck</i>	103	25	19	24	35
Kamyonet	<i>Small Truck</i>	59	12	-	7	40
Pick-Up	<i>Pick-up</i>	193	91	27	12	63
Kar Aracı	<i>Snow Vehicle</i>	21	-	13	2	6
Traktör	<i>Tractor</i>	4	-	1	1	2
Çekici	<i>Att.Truck</i>	2	-	2	-	-
Motorsiklet	<i>Motorcycle</i>	98	80	12	5	1
Karavan	<i>Caravan</i>	3	-	2	-	1

**SAĞLIK BAKANLIĞI SAĞLIK ULAŞTIRMA ARAÇLARININ  
CİNS VE İLLERE GÖRE DAĞILIMI, 1996**

*Distribution of Health Communication Vehicles  
at Ministry of Health by Type and Provinces, 1996*

İLLER Provinces	TOPLAM Total	Binek Mount	Ambulans Ambulance	Minibüs Minibus	Otobüs Bus	Kamyon Truck	Diğerleri Others
<b>TOPLAM</b> Total	5,552	2,211	2,402	388	68	103	380
ADANA	206	46	33	14	5	6	102
ADIYAMAN	52	28	15	1	-	-	8
AFYON	97	31	58	6	-	-	2
AĞRI	52	20	27	2	-	-	3
AMASYA	50	23	23	1	-	1	2
ANKARA	339	128	129	56	7	3	16
ANTALYA	131	59	47	15	2	3	5
ARTVİN	56	33	20	2	1	-	-
AYDIN	70	23	38	7	1	-	1
BALIKESİR	78	29	44	3	2	-	-
BİLECİK	33	13	19	-	-	1	-
BİNGÖL	41	18	20	-	1	-	2
BİTLİS	30	14	13	-	-	-	3
BOLU	90	39	43	5	2	1	-
BURDUR	52	18	31	3	-	-	-
BURSA	112	50	46	6	2	2	6
ÇANAKKALE	43	12	28	3	-	-	-
ÇANKIRI	57	22	30	2	1	1	1
ÇORUM	59	24	33	2	-	-	-
DENİZLİ	69	22	41	4	-	-	2
DİYARBAKIR	96	50	23	6	3	3	11
EDİRNE	38	18	16	2	-	-	2
ELAZIĞ	47	22	20	2	-	2	1
ERZİNCAN	51	23	23	1	1	1	2
ERZURUM	118	47	55	2	3	4	7
ESKİŞEHİR	51	12	33	4	1	-	1



**SAĞLIK BAKANLIĞI SAĞLIK ULAŞTIRMA ARAÇLARININ  
CİNS VE İLLERE GÖRE DAĞILIMI, 1996**

*Distribution of Health Communication Vehicles  
at Ministry of Health by Type and Provinces, 1996*

(Devamı/Continued)

İLLER Provinces	TOPLAM Total	Binek Mount	Ambulans Ambulance	Minibüs Minibus	Otobüs Bus	Kamyon Truck	Diğerleri Others
GAZİANTEP	57	23	25	5	-	1	3
GİRESUN	86	36	41	4	1	1	3
GÜMÜŞHANE	46	29	16	-	-	-	1
HAKKARİ	38	12	20	-	-	-	6
HATAY	66	26	27	1	-	-	12
ISPARTA	85	19	51	8	-	1	6
İÇEL	84	22	36	6	1	1	18
İSTANBUL	254	101	87	31	7	5	23
İZMİR	233	99	85	25	8	8	8
KARS	40	16	22	-	-	1	1
KASTAMONU	73	24	42	5	-	1	1
KAYSERİ	91	32	44	8	-	4	3
KIRKLARELİ	34	21	11	2	-	-	-
KİRŞEHİR	30	15	9	2	-	1	3
KOCAELİ	69	35	21	7	2	1	3
KONYA	158	42	98	12	1	2	3
KÜTAHYA	64	17	38	7	1	-	1
MALATYA	64	28	29	3	1	1	2
MANİSA	76	29	43	2	-	-	2
K.MARAŞ	46	17	25	1	-	1	2
MARDİN	75	39	18	4	-	2	12
MUĞLA	84	36	41	2	-	-	5
MUŞ	45	15	28	-	-	1	1
NEVŞEHİR	52	12	33	5	1	1	-
NİĞDE	58	26	28	3	-	-	1
ORDU	65	23	35	3	-	3	1
RİZE	57	36	20	-	-	-	1
SAKARYA	63	25	35	3	-	-	-

**SAĞLIK BAKANLIĞI SAĞLIK ULAŞTIRMA ARAÇLARININ  
CİNS VE İLLERE GÖRE DAĞILIMI, 1996**

*Distribution of Health Communication Vehicles  
at Ministry of Health by Type and Provinces, 1996*

(Devamı/Continued)

İLLER Provinces	TOPLAM Total	Binek Mount	Ambulans Ambulance	Minibüs Minibus	Otobüs Bus	Kamyon Truck	Diğerleri Others
SAMSUN	125	45	57	12	-	1	10
SİİRT	30	15	11	1	-	-	3
SİNOP	33	16	17	-	-	-	-
SİVAS	102	61	27	7	-	3	4
TEKİRDAĞ	46	14	25	5	-	-	2
TOKAT	76	39	24	9	-	-	4
TRABZON	102	43	43	7	2	1	6
TUNCELİ	29	18	9	1	-	-	1
Ş.URFA	75	29	25	2	-	2	17
UŞAK	26	11	14	1	-	-	-
VAN	66	25	23	2	2	3	11
YOZGAT	88	35	38	12	-	-	3
ZONGULDAK	43	15	17	7	1	-	3
AKSARAY	44	9	32	2	-	-	1
BAYBURT	21	8	12	1	-	-	-
KARAMAN	16	4	12	-	-	-	-
KIRIKKALE	38	10	26	1	-	-	1
BATMAN	22	5	11	-	-	-	6
ŞIRNAK	27	10	15	1	-	-	1
BARTIN	17	5	9	1	1	-	1
ARDAHAN	17	6	10	-	-	-	1
İĞDIR	13	5	8	-	-	-	-
YALOVA	9	2	4	2	-	1	-
KARABÜK	20	11	8	1	-	-	-
KİLİS	6	1	4	1	-	-	-
BAKANLIK	112	87	4	7	3	8	3
ANA DONATIM	38	3	1	7	4	20	3

**KALKINMADA ÖNCELİKLİ İLLER**  
*Priority Development Provinces*

<b>I.DERECEDE ÖNCELİKLİ İLLER</b> <i>1.Degree Priority Dev.Provinces</i>	<b>II.DERECEDE ÖNCELİKLİ İLLER</b> <i>II.Degree Priority Dev.Provinces</i>
ADİYAMAN	AMASYA
AĞRI	ÇANKIRI
ARTVİN	ÇORUM
BİNGÖL	ELAZIĞ
BİTLİS	ERZURUM
DİYARBAKIR	KASTAMONU
ERZİNCAN	MALATYA
GÜMÜŞHANE	K.MARAŞ
HAKKARİ	SİNOP
KARS	SİVAS
MARDİN	TOKAT
MUŞ	YOZGAT
SİİRT	ZONGULDAK-Ereğli
ŞANLIURFA	KARABÜK
TUNCELİ	
VAN	
BAYBURT	
BATMAN	
ŞIRNAK	
ZONGULDAK	
(Ereğli hariç/Ereğli excluded)	
BARTIN	
ARDAHAN	
İĞDIR	

Not: 1997 yılında il sayısı 50'ye çıkarılmış ve hepsi 1.Derece olarak kabul edilmiştir.

Note: The number of provinces has reached up to 50 and all of them has been covered in the I. Degree Development Priority Provinces in 1997.

**GÜNEYDOĞU ANADOLU PROJESİ (GAP) İLLERİ**  
*Southeast Anatolia Project Provinces*

ADİYAMAN	ŞANLIURFA
DIYARBAKIR	BATMAN
GAZİANTEP	ŞIRNAK
MARDİN	KİLİS
SİİRT	

**I.SAĞLIK PROJESİ İLLERİ**

*I.Health Project Provinces*

ANKARA	MUĞLA
DIYARBAKIR	SİVAS
İSTANBUL	TOKAT
MARDİN	YOZGAT

**II.SAĞLIK PROJESİ İLLERİ**

*II.Health Project Provinces*

ADİYAMAN	K.MARAŞ
AĞRI	MUŞ
ARTVİN	SİİRT
BİNGÖL	TUNCELİ
BİTLİS	ŞANLIURFA
ELAZIĞ	VAN
ERZİNCAN	BAYBURT
ERZURUM	BATMAN
GÜMÜŞHANE	ŞIRNAK
HAKKARİ	ARDAHAN
KARS	İĞDIR
MALATYA	

SAĞLIK BAKANLIĞI  
MERKEZ TEŞKİLATI ŞEMASI  
1996

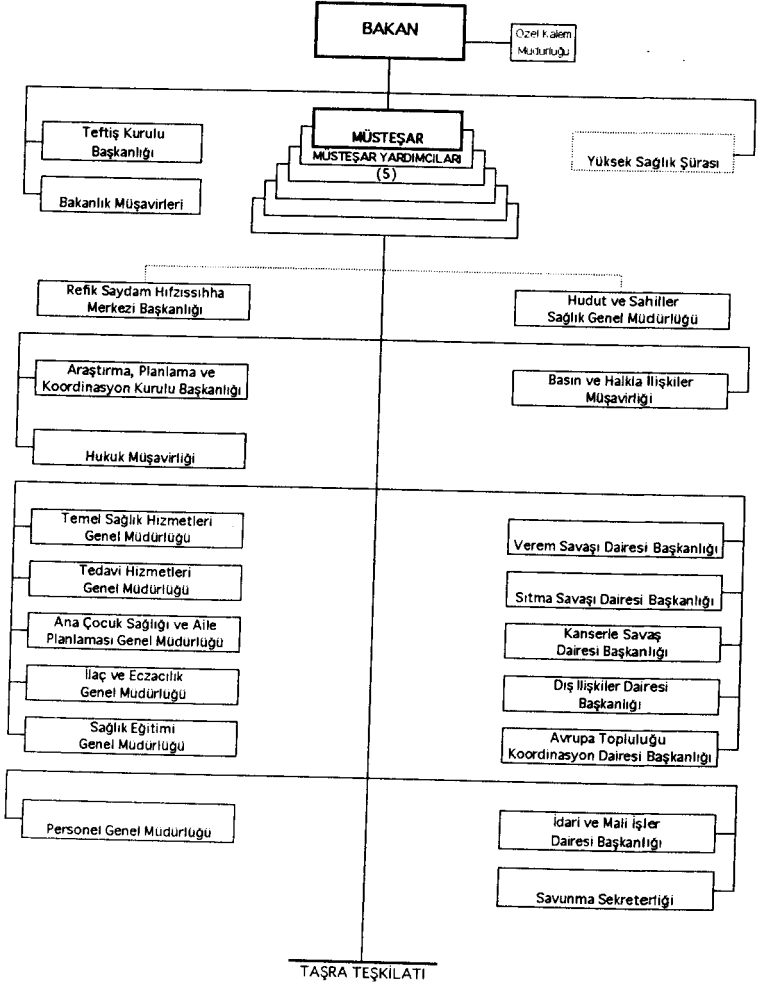

# ORGANIZATION CHART OF THE MINISTRY OF HEALTH

1996

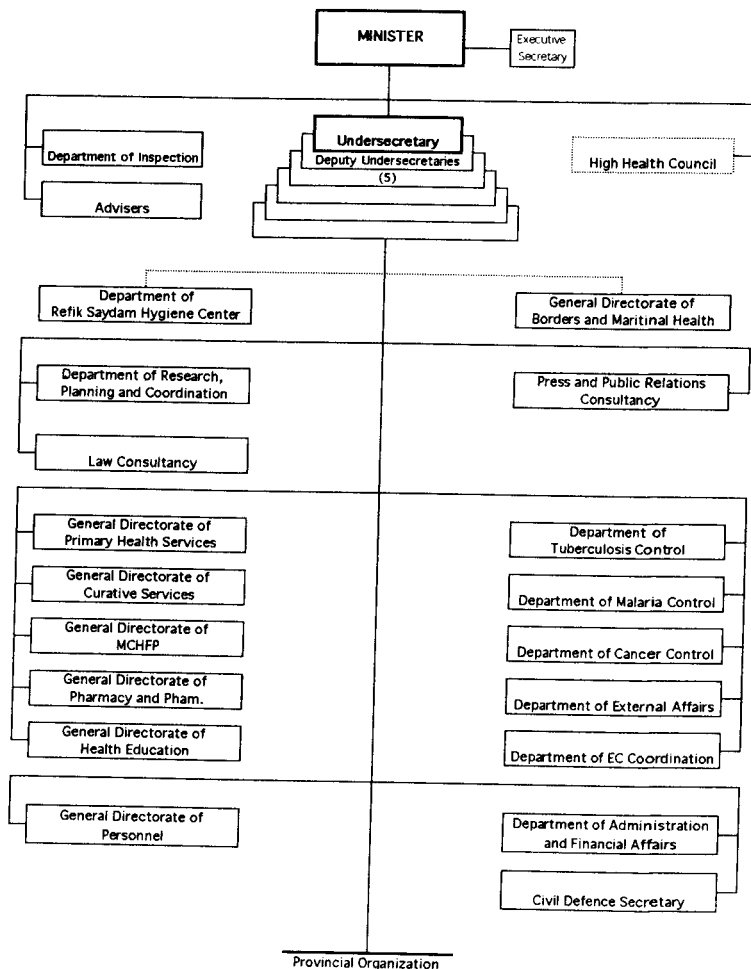

BAKANLIK YAYIN NO/ MINISTRY PUBLICATION NO: 595  
ISBN 975-8088-58-0